

**LEYENDA**

(TIPO) CANAL A REVESTIR CON SECCION INDICADA (ct1)

(TIPO) CANAL A REUBICAR Y REVESTIR (ct2)

(TIPO) CANAL EXISTENTE REVESTIDO (cc1)

(TIPO) CANAL EXISTENTE SIN REVESTIR (cc2)

PROPIEDADES DE TERCEROS

ALCANTARILLA EXISTENTE A SER REMOVIDA

COMPUERTA EXISTENTE A DEMOLER Y REPONER

NUEVA COMPUERTA A COLOCAR

ST01 SECCION TIPICA b=0.40, h=0.30

ST02 SECCION TIPICA b=0.60, h=0.40

ST03 SECCION TIPICA b=0.60, h=1.00

ST04 SECCION TIPICA b=1.00, h=0.80

ST05 SECCION TIPICA b=0.80, h=0.60

(IC) INICIO DE CANAL

(FC) FIN DE CANAL

**NOTAS:**

1 - MEDIDAS EN METROS.

2 - PROGRESIVA EN km.

3 - ADEMÁS DE LAS INFORMACIONES CONTENIDAS EN ESTE CONJUNTO DE PLANOS, SE DEBE OBSERVAR LO INDICADO EN LOS CORRESPONDIENTES INFORMES Y ESPECIFICACIONES TÉCNICAS DE LA INGENIERÍA DE DETALLE.

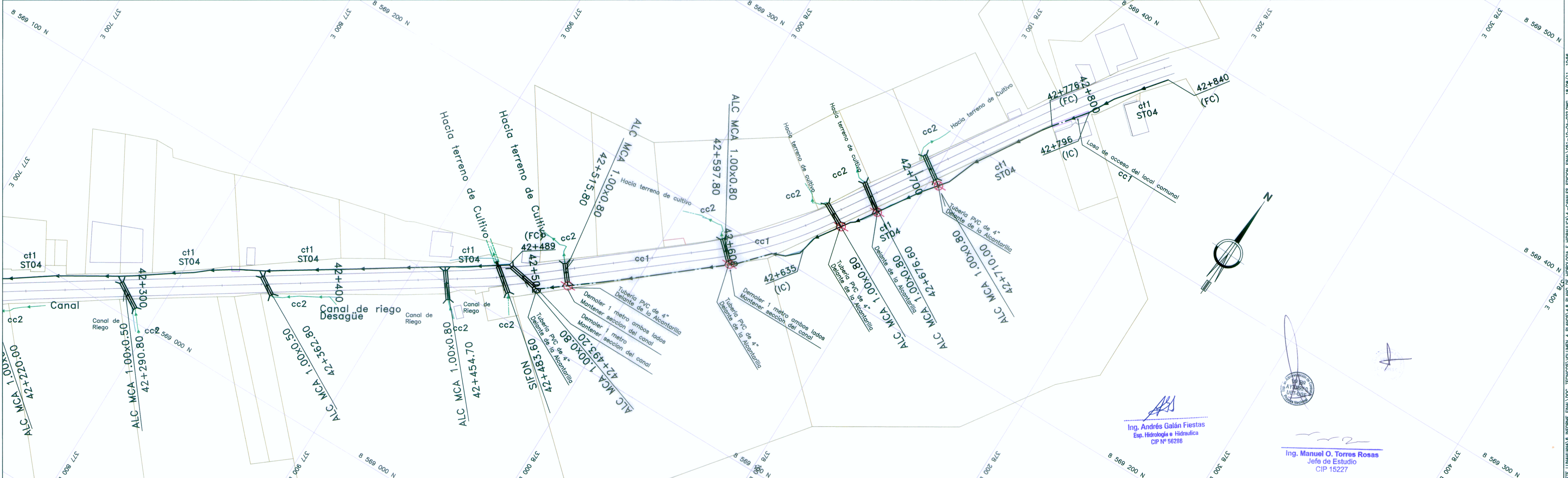
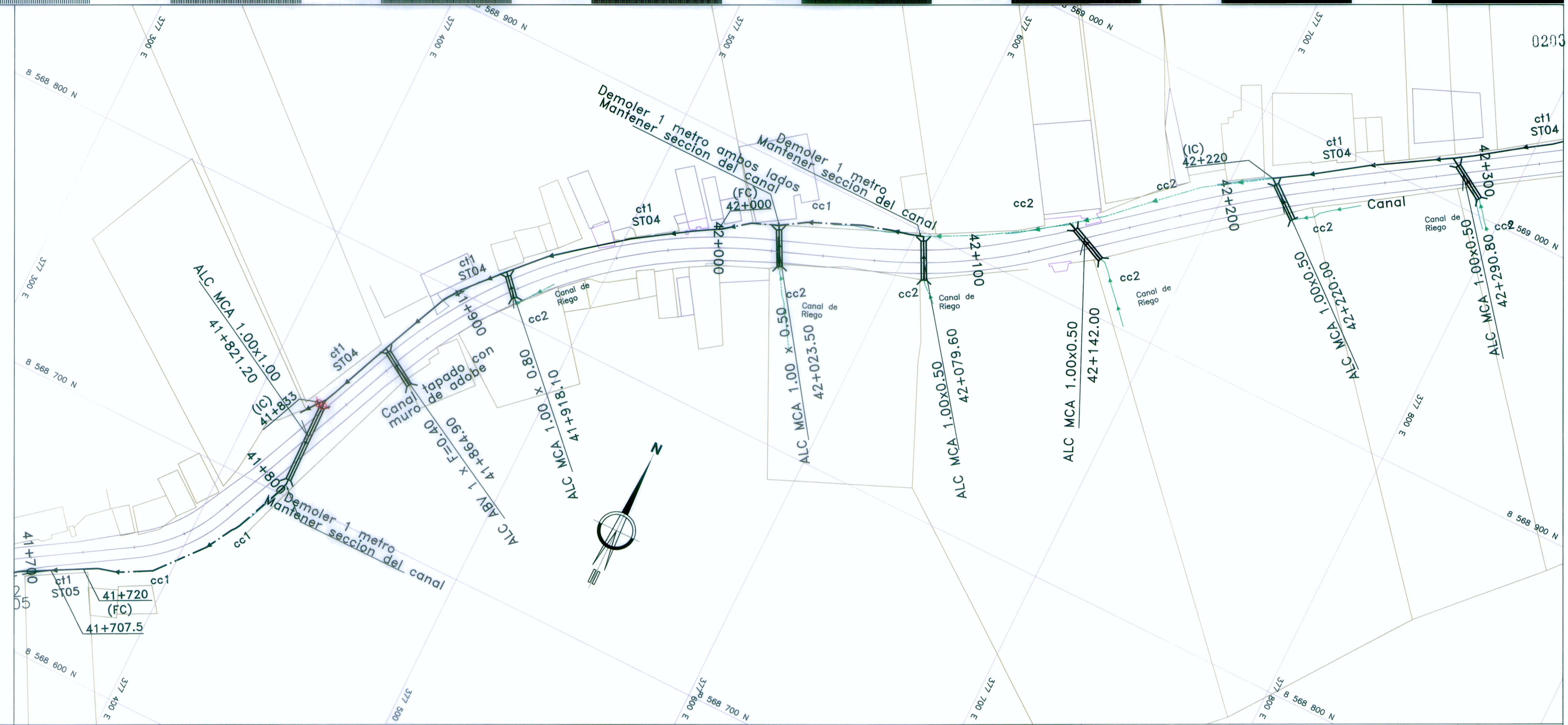

|   | PROYECTISTA:<br><b>CESEL INGENIEROS</b><br>CERTIFICADO EN: ISO 9001, ISO 14001, OHSAS 18001 | Diseñó: ING. A. GALAN F. CIP 56286<br>Dibujó: E.T.T.<br>Verificó: ING. O. TORRES R. CIP 15227<br>Presentó: ING. O. TORRES R. CIP 15227 | Aprobó:     | <b>REVISIONES</b> <table border="1"> <thead> <tr> <th>Nº</th> <th>FECHA</th> <th>DESCRIPCION</th> </tr> </thead> <tbody> <tr> <td>0</td> <td>19/04/11</td> <td>EMITIDO PARA CONSTRUCCIÓN</td> </tr> </tbody> </table> | Nº | FECHA | DESCRIPCION | 0 | 19/04/11 | EMITIDO PARA CONSTRUCCIÓN | <b>ESTUDIO DEFINITIVO DE REHABILITACIÓN Y MEJORAMIENTO DE LA CARRETERA CAÑETE - LUNAHUANÁ</b><br>CONTRATO N° 051 - 2010 - MTC/20 | PLANO:<br><b>UBICACION DE CANALES</b><br>Km 41+700 - Km 42+840 | ESCALA: <b>1: 1000</b><br>FECHA: <b>ABRIL 2011</b><br>PLANO N°:<br><b>051-10-OA-022</b><br>REV. 0 |
|---|---|--|-------------|---|----|-------|-------------|---|----------|---------------------------|--|--|---|
|   | Nº  | FECHA  | DESCRIPCION |   |    |       |             |   |          |                           |  |  |   |
| 0   | 19/04/11  | EMITIDO PARA CONSTRUCCIÓN  |             |   |    |       |             |   |          |                           |  |  |   |
| Ing. Andrés Galán Fiestas<br>Esp. Hidrología e Hidráulica<br>CIP N° 56286 | Ing. Manuel O. Torres Rosas<br>Jefe de Estudio<br>CIP 15227                                 | 16/06/11 10:58   |             |   |    |       |             |   |          |                           |  |  |   |