

- LEYENDA**
- ALCANTARILLAS PROYECTADAS
 - BADENES PROYECTADOS
 - PONTÓN
 - CUNETETA TIPO 1
 - PASE VEHICULAR
 - BORDILLO
 - ZANJA DE DRENAJE TIPO 1
 - ZANJA DE DRENAJE TIPO 2
 - CUNETETA DE CORONACIÓN
 - SUBDREN
 - MURO DE GAVIONES
 - DIRECCIÓN DE FLUJO DE AGUA
 - QUEBRADAS Y FLUJOS DE AGUA
 - BORDE DE CALZADA
 - 20:100
 - CARRETERA EXISTENTE
 - CANALES
 - VIVIENDAS Y CASERIOS
 - RIOS Y LAGUNAS
 - AREAS VERDES
 - BOFEDALES
 - PLAZOLETAS

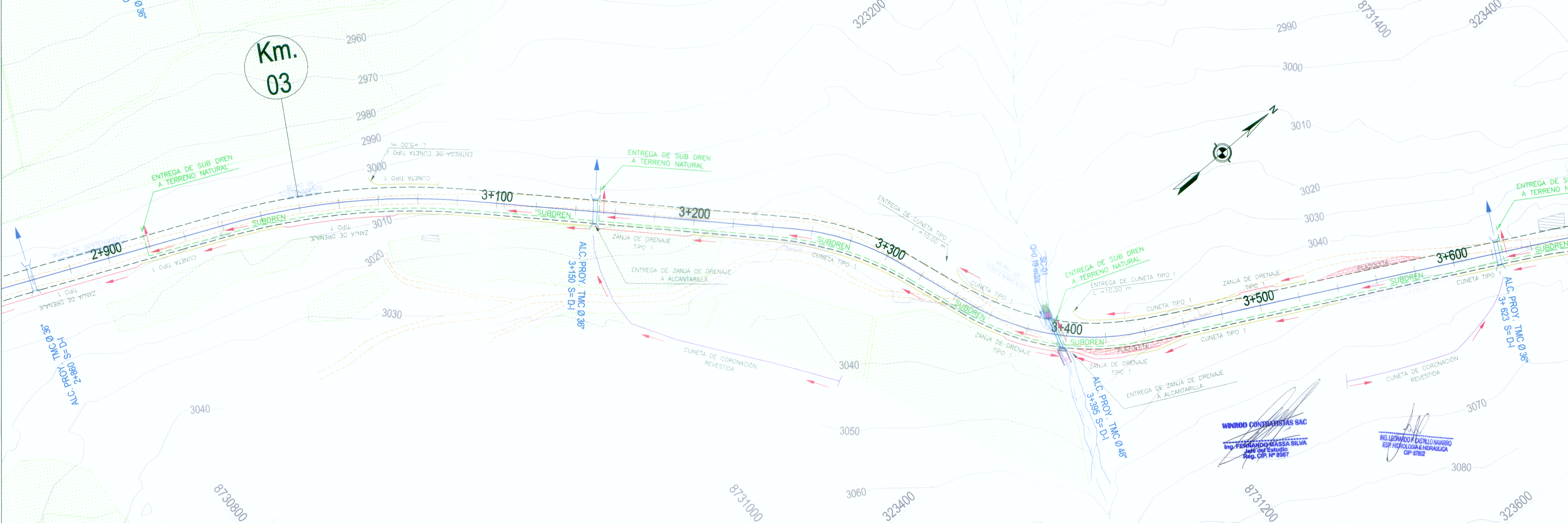

<p>MINISTERIO DE TRANSPORTES Y COMUNICACIONES Proyecto Especial de Infraestructura de Transporte Nacional PROVIAS NACIONAL</p>	<p>WINROD CONTRATISTAS S.A.C.</p>	Jefe de Estudio: Ing. Fernando Massa S. Especialista : Ing. Leonardo Castillo N. Revisión : .. Dibujo : N. C. H.	Aprobado por:	REVISIONES <table border="1" style="width: 100%; border-collapse: collapse;"> <thead> <tr> <th>Nº</th> <th>FECHA</th> <th>DESCRIPCIÓN</th> </tr> </thead> <tbody> <tr><td> </td><td> </td><td> </td></tr> <tr><td> </td><td> </td><td> </td></tr> <tr><td> </td><td> </td><td> </td></tr> </tbody> </table>	Nº	FECHA	DESCRIPCIÓN										Proyecto: "ESTUDIO DEFINITIVO PARA LA REHABILITACIÓN Y MEJORAMIENTO DE LA CARRETERA LIMA - CANTA - LA VIUDA - UNISH, TRAMO: CANTA - HUAYLLAY" INFORME FINAL	Plano: SISTEMA DE DRENAJE SD-02	Escala: A1 : 1/1,000 A3 : 1/2,000 Fecha: AGOSTO 2011
		Nº	FECHA	DESCRIPCIÓN															
<p>MINISTERIO DE TRANSPORTES Y COMUNICACIONES Proyecto Especial de Infraestructura de Transporte Nacional PROVIAS NACIONAL</p>		<p>WINROD CONTRATISTAS S.A.C.</p>		Proyecto: "ESTUDIO DEFINITIVO PARA LA REHABILITACIÓN Y MEJORAMIENTO DE LA CARRETERA LIMA - CANTA - LA VIUDA - UNISH, TRAMO: CANTA - HUAYLLAY" INFORME FINAL		Plano: SISTEMA DE DRENAJE SD-02		Escala: A1 : 1/1,000 A3 : 1/2,000 Fecha: AGOSTO 2011											