

- LEYENDA**
- ALCANTARILLAS PROYECTADAS
 - BADENES PROYECTADOS
 - PONTÓN
 - CUNETA TIPO 1
 - PASE VEHICULAR
 - BORDILLO
 - ZANJA DE DRENAJE TIPO 1
 - ZANJA DE DRENAJE TIPO 2
 - CUNETA DE CORONACIÓN
 - SUBDREN
 - MURO DE GAVIONES
 - DIRECCIÓN DE FLUJO DE AGUA
 - QUEBRADAS Y FLUJOS DE AGUA
 - BORDE DE CALZADA
 - 20+100
 - EJE DE CARRETERA PROYECTADA
 - CARRETERA EXISTENTE
 - CANALES
 - VIVIENDAS Y CASERIOS
 - RIOS Y LAGUNAS
 - ÁREAS VERDES
 - BOFEDALES
 - PLAZOLETAS

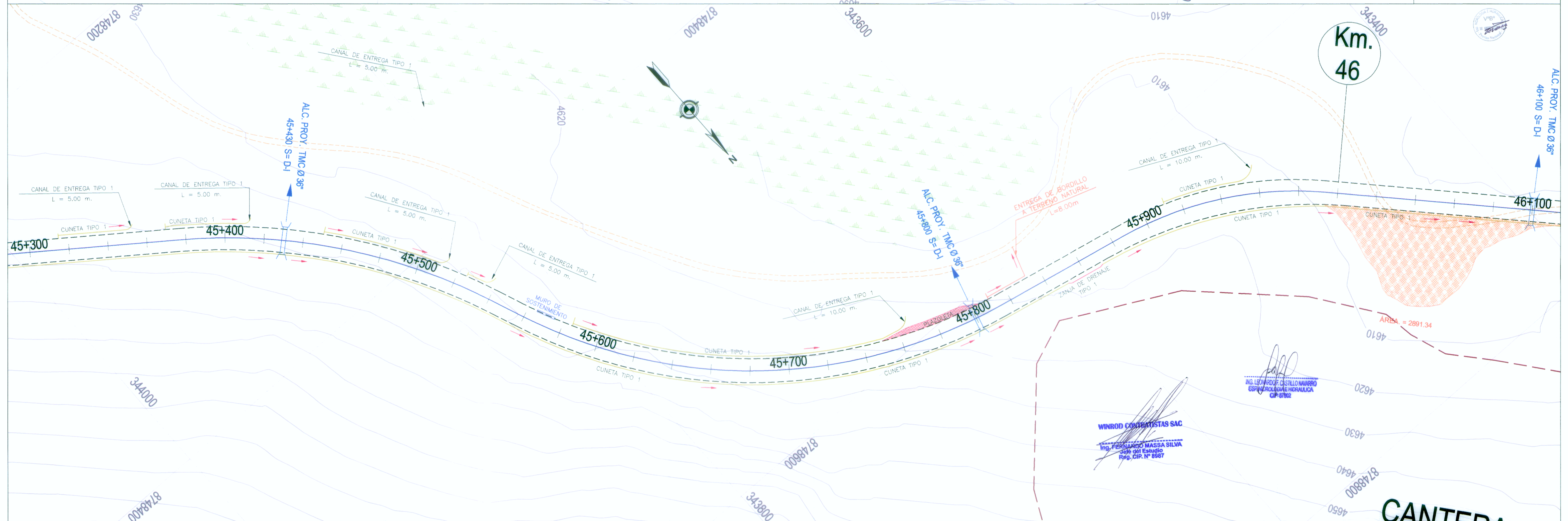

- LEYENDA**
- ALCANTARILLAS PROYECTADAS
 - BADENES PROYECTADOS
 - PONTÓN
 - CUNETA TIPO 1
 - PASE VEHICULAR
 - BORDILLO
 - ZANJA DE DRENAJE TIPO 1
 - ZANJA DE DRENAJE TIPO 2
 - CUNETA DE CORONACIÓN
 - SUBDREN
 - MURO DE GAVIONES
 - DIRECCIÓN DE FLUJO DE AGUA
 - QUEBRADAS Y FLUJOS DE AGUA
 - BORDE DE CALZADA
 - 20+100
 - EJE DE CARRETERA PROYECTADA
 - CARRETERA EXISTENTE
 - CANALES
 - VIVIENDAS Y CASERIOS
 - RIOS Y LAGUNAS
 - ÁREAS VERDES
 - BOFEDALES
 - PLAZOLETAS

MINISTERIO DE TRANSPORTES Y COMUNICACIONES Proyecto Especial de Infraestructura de Transporte Nacional PROVIAS NACIONAL	WINROD CONTRATISTAS S.A.C.	Jefe de Estudio: Ing. Fernando Massa S. Especialista : Ing. Leonardo Castillo N. Revisión : .. Dibujo : N. C. H.	Aprobado por:	<table border="1"> <thead> <tr> <th>Nº</th> <th>FECHA</th> <th>REVISIONES</th> <th>DESCRIPCIÓN</th> </tr> </thead> <tbody> <tr> <td> </td> <td> </td> <td> </td> <td> </td> </tr> <tr> <td> </td> <td> </td> <td> </td> <td> </td> </tr> <tr> <td> </td> <td> </td> <td> </td> <td> </td> </tr> </tbody> </table>	Nº	FECHA	REVISIONES	DESCRIPCIÓN													Proyecto: "ESTUDIO DEFINITIVO PARA LA REHABILITACIÓN Y MEJORAMIENTO DE LA CARRETERA LIMA - CANTA - LA VIUDA - UNISH, TRAMO: CANTA - HUAYLLAY" INFORME FINAL	Plano: SISTEMA DE DRENAJE SD - 32	Escala: A1 : 1/1,000 A3 : 1/2,000 Fecha: AGOSTO 2011
		Nº	FECHA	REVISIONES	DESCRIPCIÓN																		
MINISTERIO DE TRANSPORTES Y COMUNICACIONES Proyecto Especial de Infraestructura de Transporte Nacional PROVIAS NACIONAL		WINROD CONTRATISTAS S.A.C.		Proyecto: "ESTUDIO DEFINITIVO PARA LA REHABILITACIÓN Y MEJORAMIENTO DE LA CARRETERA LIMA - CANTA - LA VIUDA - UNISH, TRAMO: CANTA - HUAYLLAY" INFORME FINAL			Escala: A1 : 1/1,000 A3 : 1/2,000 Fecha: AGOSTO 2011																