

LEYENDA

- ALCANTARILLAS PROYECTADAS
- BADENES PROYECTADOS
- PONTÓN
- CUNETETA TIPO 1
- PASE VEHICULAR
- BORDILLO
- ZANJA DE DRENAJE TIPO 1
- ZANJA DE DRENAJE TIPO 2
- CUNETETA DE CORONACIÓN
- SUBDREN
- MURO DE GAVIONES
- DIRECCIÓN DE FLUJO DE AGUA
- QUEBRADAS Y FLUJOS DE AGUA
- BORDE DE CALZADA
- 20+100
- EJE DE CARRETERA PROYECTADA
- CARRETERA EXISTENTE
- CANALES
- VIVIENDAS Y CASERIOS
- RIOS Y LAGUNAS
- AREAS VERDES
- BOFEDALES
- PLAZOLETAS

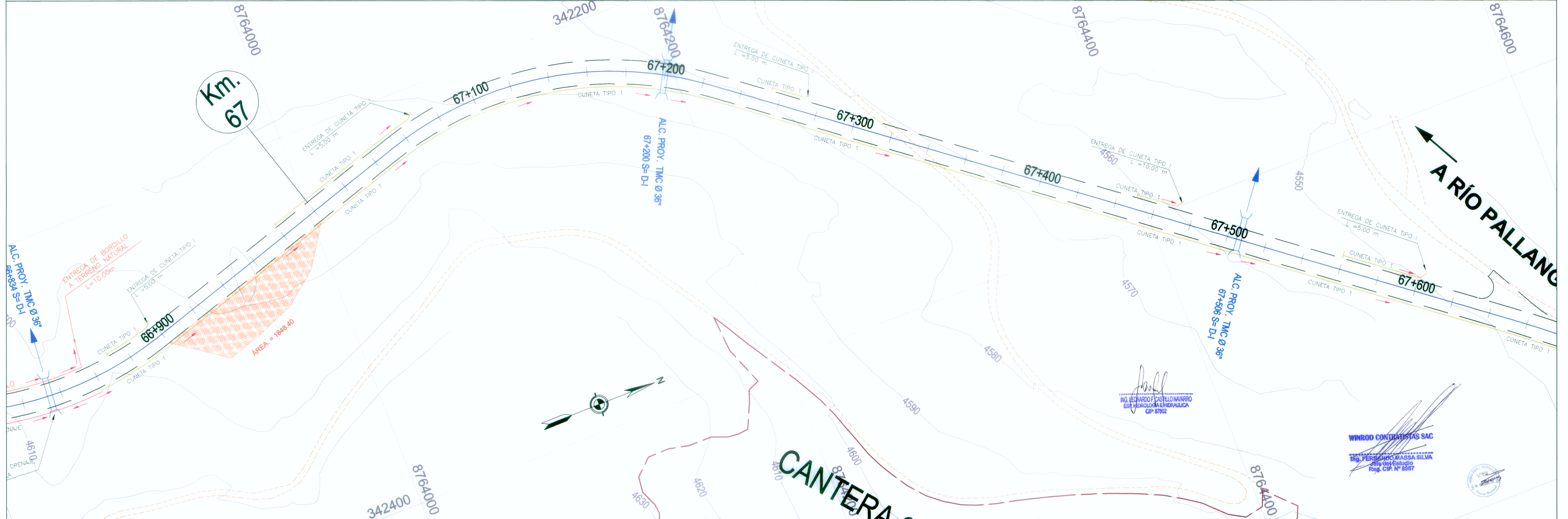

MINISTERIO DE TRANSPORTES Y COMUNICACIONES
 Proyecto Especial de Infraestructura de Transporte Nacional
 PROVIAS NACIONAL



Jefe de Estudio: Ing. Fernando Massa S.
 Especialista : Ing. Leonardo Castillo N.
 Revisión :
 Dibujo : N. C. H.

Aprobado por:

REVISIONES	
Nº	FECHA

Proyecto: "ESTUDIO DEFINITIVO PARA LA REHABILITACIÓN Y MEJORAMIENTO DE LA CARRETERA LIMA - CANTA - LA VIUDA - UNISH, TRAMO: CANTA - HUAYLLAY"
 INFORME FINAL

Plano: SISTEMA DE DRENAJE SD - 48

Escala: A1: 1/1,000
 A3: 1/2,000
 Fecha: AGOSTO 2011