

ALCANTARILLA TIPO TMC Ø36"
PROYECTAR
KM 43+240

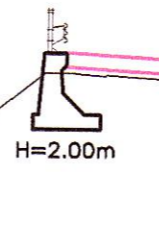

HOB CONSULTORES S.A.
ING. CARLOS RAFAEL URUQUIAGA NAVARRO
Esp. Topografía, Ingeniería Vial
CIP N° 81237

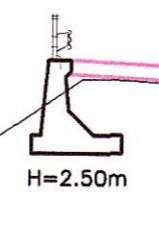
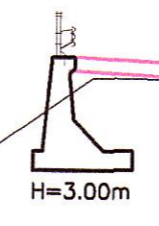
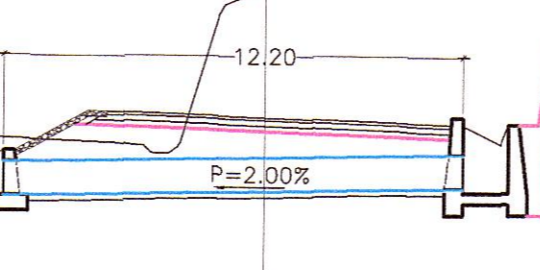

HOB CONSULTORES S.A.
ING. CESAR ESTEBAN GUEVARA MALPARTIDA
Esp. Estudios
CIP N° 84283

LEYENDA

CERCO DE CONCRETO
CERCO DE ADOBE
CERCO DE PIEDRA
CERCO DE ALAMBRE
CERCO DE MADERA
LIMITE DE PROPIEDAD

LEYENDA

CT= COTA TERRENO
CS= COTA SUBRASANTE
AC= AREA DE CORTE
AR= AREA DE RELLENO
AB= AREA DE CORTE PLAZOLETA
AB= AREA DE BANQUETA

PERÚ Ministerio de Transportes y Comunicaciones
 Provias Nacional

Buena Ventura
 Compañía de Minas Buena Ventura

HOB
 HOB CONSULTORES S.A.
 CALLE AGUADA BLANCA N° 102 - LIMA 33 - PERU
 TELEFONO 715-8111 FAX: 715-8324
 Email: hob@hobperu.com

Jefe Estudio: ING. CESAR GUEVARA
 Especialista: ING. CARLOS URUQUIAGA
 Revisión:
 Proceso y Ploteo: GER. ESTUDIOS-HOB

Aprobación:

REVISIONES

N°	FECHA	DESCRIPCIÓN

ESTUDIO DEFINITIVO DE LA
 REHABILITACION Y MEJORAMIENTO
 CARRETERA: HUANCAMELICA - LIRCAY
 TRAMO: 1+550(Av. Los Chancas)-LIRCAY
 CONTRATO N° 7341-2012

SECCIONES TRANSVERSALES
KM 43+110 - KM 43+430

FECHA: SEPTIEMBRE 2013
 ESCALA FORMATO A1: 1/200 ESCALA FORMATO A3: 1/400
7341-12-ST-125