

Zona Urbana Lircay  
Km. 72+120 - Km. 72+800  
PLANTA  
ESC. 1/250

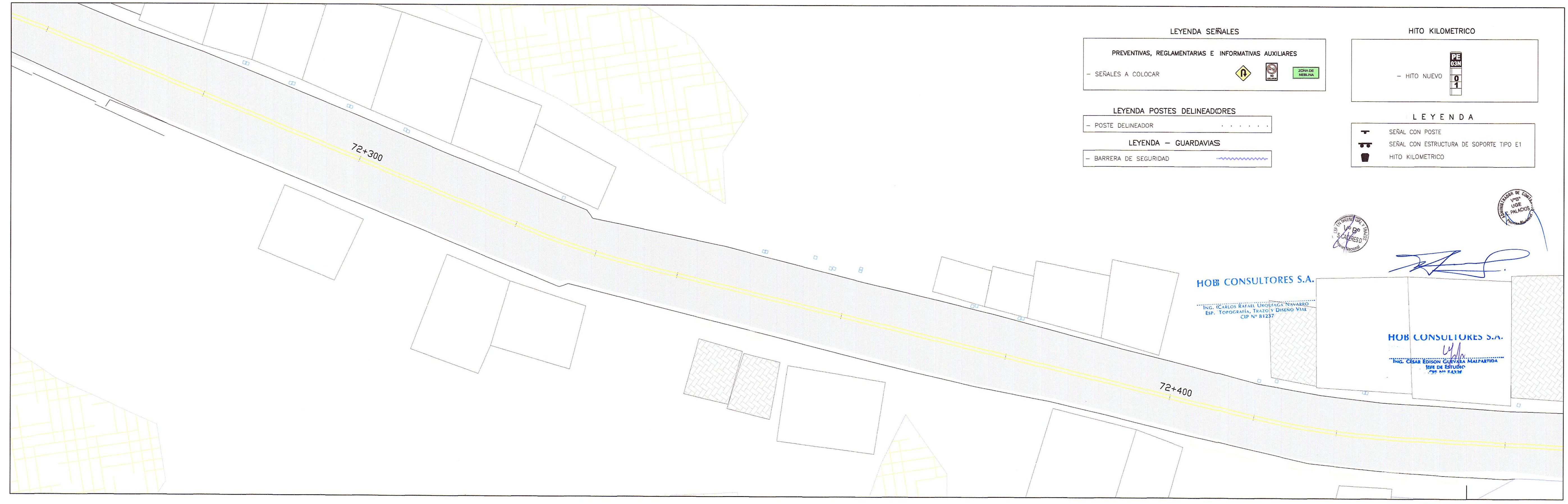
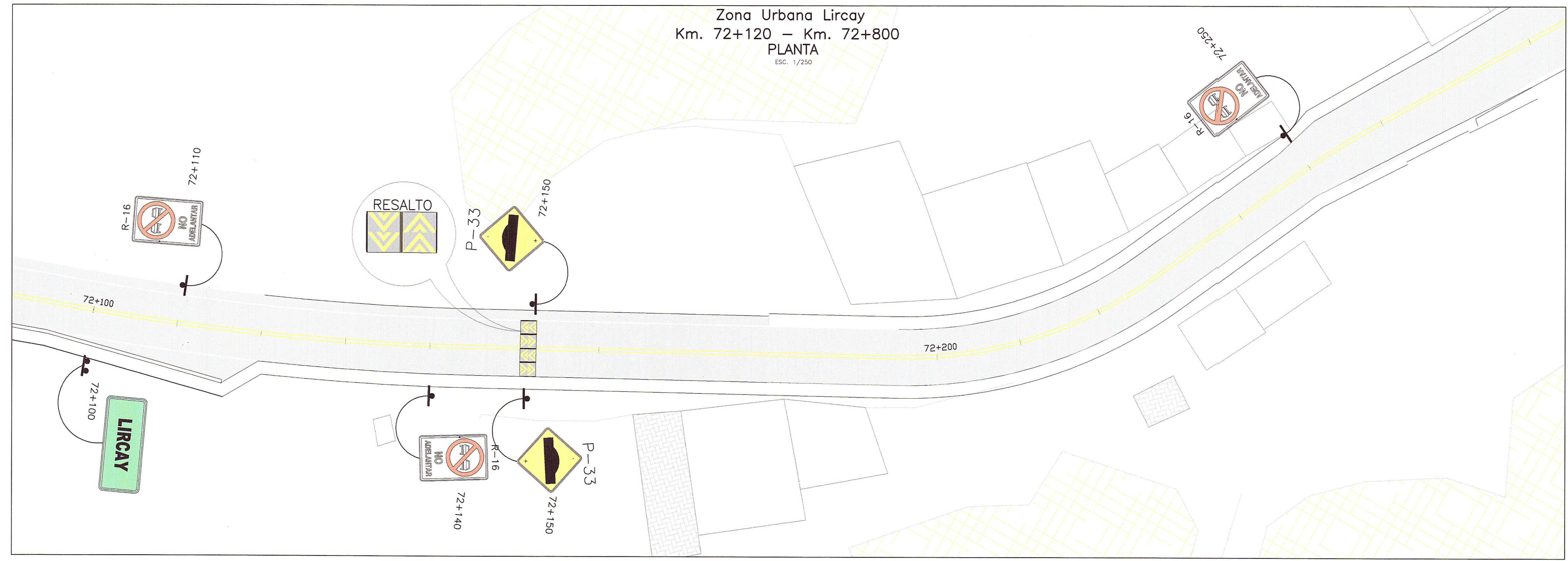

**LEYENDA SEÑALES**

PREVENTIVAS, REGLAMENTARIAS E INFORMATIVAS AUXILIARES

- SEÑALES A COLOCAR

**LEYENDA POSTES DELINEADORES**

- POSTE DELINEADOR

**LEYENDA - GUARDAVIAS**

- BARRERA DE SEGURIDAD

**HITO KILOMETRICO**

- HITO NUEVO

**LEYENDA**

- SEÑAL CON POSTE
- SEÑAL CON ESTRUCTURA DE SOPORTE TIPO E1
- HITO KILOMETRICO

**HOB CONSULTORES S.A.**

ING. CARLOS RAFAEL URBEL PACHECO INGENIERO  
ESP. TOPOGRAFIA, TRAZADO DISEÑO VIAL  
CIP N° 81237

**HOB CONSULTORES S.A.**

ING. CESAR EDISON GUEVARA MALPARTIDA  
TITULO DE ESTUDIO  
CIP N° 8428

PERÚ Ministerio de Transportes y Comunicaciones

Provias Nacional

Compañía de Minas Buenaventura

**HOB**  
HOB CONSULTORES S.A.  
CALLE AGUADA BLANCA N° 102 - LMA 33 - PERU  
TELÉFONO 715-8111 FAX 715-8324  
Email: hob@hobperu.com

Jefe Estudio: ING. CESAR GUEVARA  
Especialista: ING. FERNANDO AVALOS  
Revisión:  
Proceso y Ploteo: GER. ESTUDIOS-HOB

REVISIONES		
N°	FECHA	DESCRIPCIÓN

ESTUDIO DEFINITIVO DE LA REHABILITACION Y MEJORAMIENTO CARRETERA: HUANCAMELICA - LIRCAY  
TRAMO: 1+550(Av. Los Chancas)-LIRCAY  
CONTRATO N° 7341-2012

Zona Urbana Lircay  
Km. 72+120 - Km. 72+480

FECHA: SEPTIEMBRE 2013  
ESCALA FORMATO A1: 1/250 ESCALA FORMATO A3: 1/500  
7341-12-SN-76