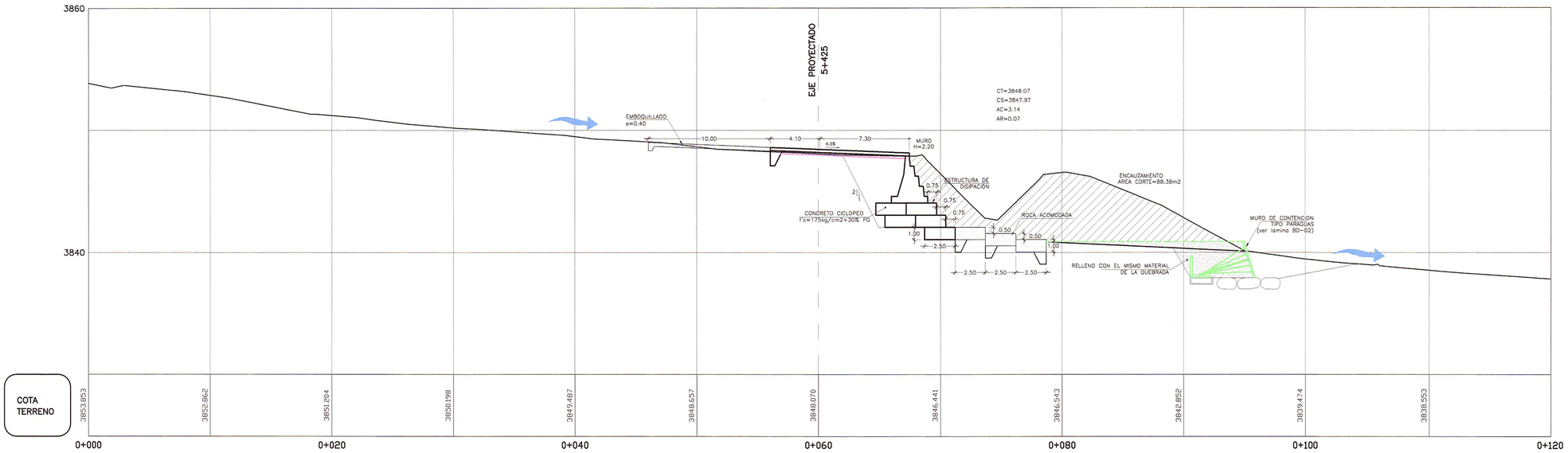

PERFIL LONGITUDINAL
QUEBRADA
ESC.1/200

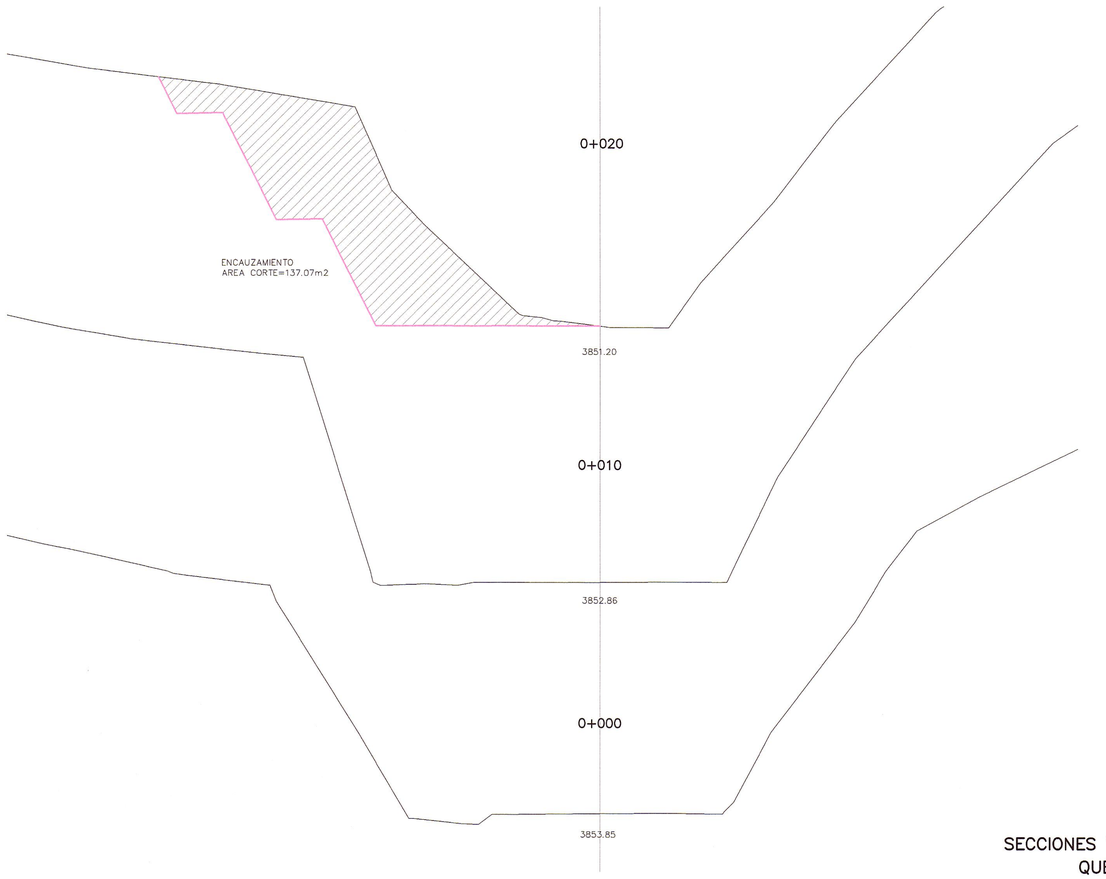

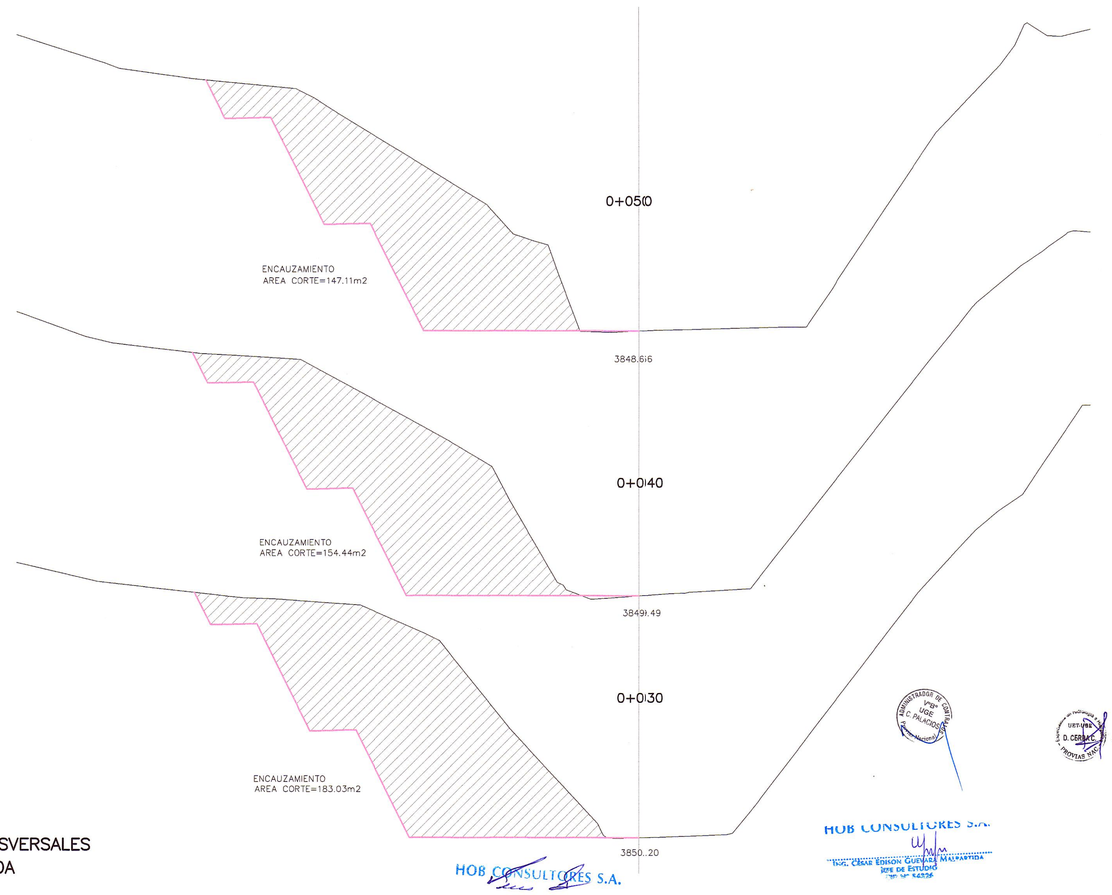

SECCIONES TRANSVERSALES
QUEBRADA
ESC.1/200

HOB CONSULTORES S.A.
ING. WILMER RONI VENEROS GUTIERREZ
Esp. HIDROLOGÍA E HIDRÁULICA
CIP N° 67212

HOB CONSULTORES S.A.
ING. CESAR EDISON GUEVARA MALDONADO
JEFE DE ESTUDIO
CIP N° 64336

PERÚ Ministerio de Transportes y Comunicaciones — Provias Nacional

Compañía de Minas Buenaventura

HOB CONSULTORES S.A.
CALLE AGUADA BLANCA N° 102 – LIMA 33 – PERU
TELEFONO 715-8111 FAX: 715-8324
Email: hob@hobperu.com

Jefe Estudio:	ING. CESAR GUEVARA
Especialista:	ING. RONI VENEROS
Revisión:	
Proceso y Ploteo:	GER. ESTUDIOS-HOB

Aprobación:

REVISIONES

N°	FECHA	DESCRIPCIÓN

ESTUDIO DEFINITIVO DE LA REHABILITACION Y MEJORAMIENTO CARRETERA: HUANCAVELICA – LIRCAY TRAMO: 1+550(Av. Los Chancas)–LIRCAY
CONTRATO N° 7341–2012

BADEN
KM 5+405 – KM 5+445

FECHA: SEPTIEMBRE 2013

ESCALA FORMATO A1:	ESCALA FORMATO A3:
INDICADAS	2 veces la indicada

7341-12-BD-01-e