

PLANTA  
ESC. : 1/125

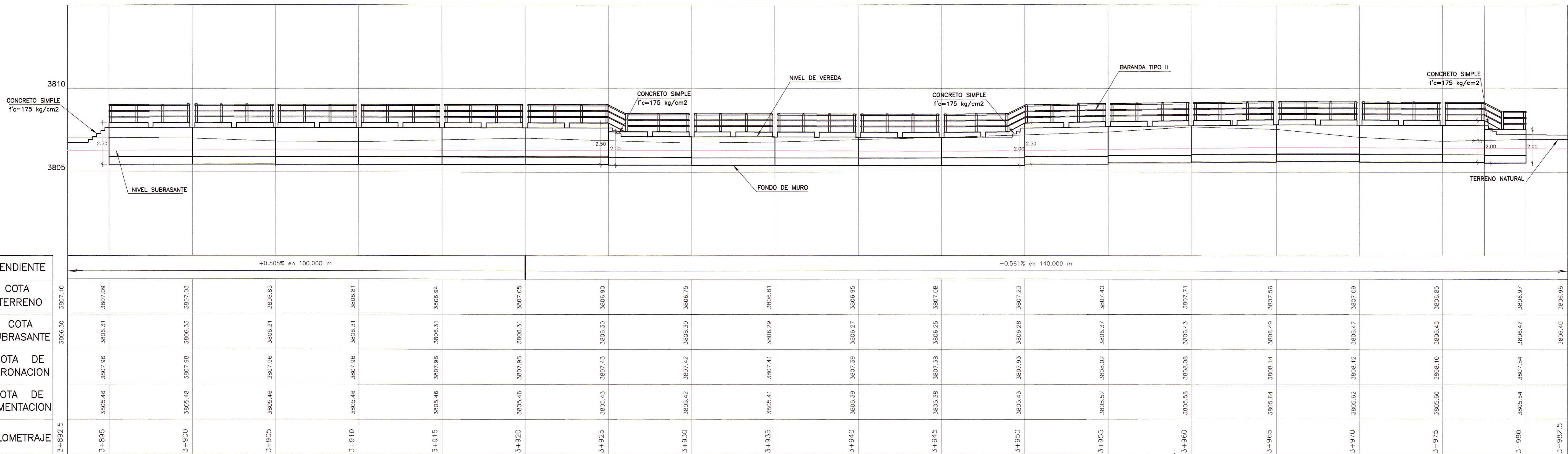

PERFIL LONGITUDINAL

ESC. :H=1/125  
V=1/125

HOB CONSULTORES S.A.



HOB CONSULTORES S.A.



**PERÚ** Ministerio de Transportes y Comunicaciones  
**Provias Nacional**

**HOB** CONSULTORES S.A.  
 Calle Arzobispo Bl. 102 - LIMA 33 - PERÚ  
 TELÉFONO 715-8111 FAX: 715-8324  
 Email: hob@hobperu.com

Jefe Estudio: **ING. CESAR GUEVARA**  
 Especialista: **ING. AERIS DE LA ROSA TORO**  
 Revisión:  
 Proceso y Píoteo: **GER. ESTUDIOS-HOB**

REVISIONES		
N°	FECHA	DESCRIPCION

**ESTUDIO DEFINITIVO DE LA REHABILITACION Y MEJORAMIENTO CARRETERA: HUANCAVELICA - LIRCAY**  
**TRAMO: 1+550(Av. Los Chancas)-LIRCAY**  
**CONTRATO N° 7341-2012**

**MURO CONCRETO ARMADO**  
**KM 3+895 - KM 3+980**

ESCALA FORMATO A1: 1/2000  
 ESCALA FORMATO A3: 1/4000

FECHA: SEPTIEMBRE 2013  
 7341-12-OA-02a