

PLANTA
ESC. : 1/125

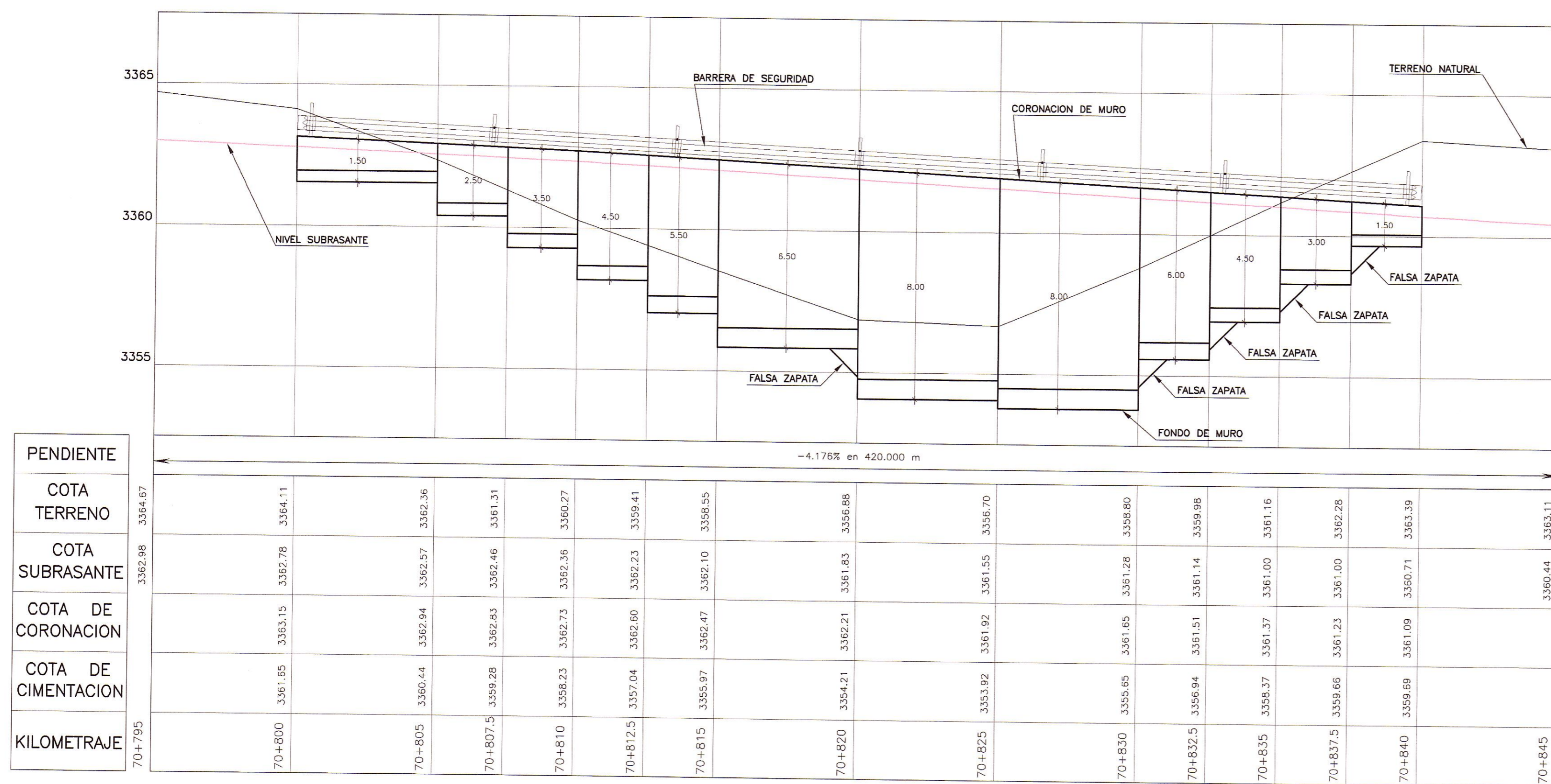

PERFIL LONGITUDINAL
ESC. :H=1/125
V=1/125

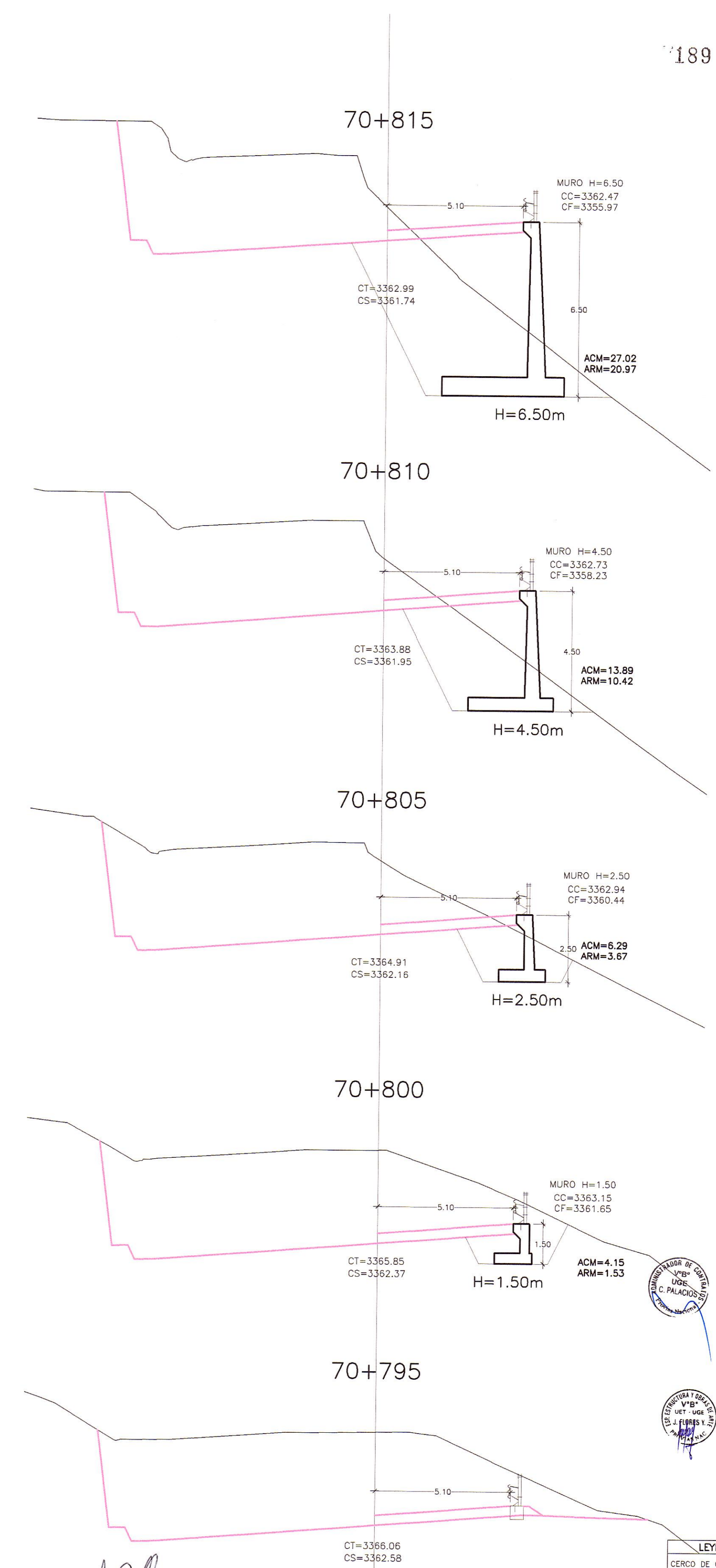

HOB CONSULTORES S.A. (Logos and signatures)

LEYENDA

- CERCO DE CONCRETO
- CERCO DE ADOSBE
- CERCO DE PIEDRA
- CERCO DE ALAMBRE
- CERCO DE MADERA
- LIMITE DE PROPIEDAD

LEYENDA

- CT= COTA TERRENO
- CC= COTA SUBRASANTE
- CS= COTA CORONA MURO
- CF= COTA FONDO MURO

SECCIONES TRANSVERSALES
ESC. : 1/125

PERU Ministerio de Transportes y Comunicaciones Provias Nacional

Compania de Minas Buena Ventura

HOB CONSULTORES S.A. Calle Aguila Blanca N° 102 - LIRCA - PERU

Ing. Cesar Guevara, Ing. Arelis de la Rosa Torres

REVISIONES		
N°	FECHA	DESCRIPCION

ESTUDIO DEFINITIVO DE LA REHABILITACION Y MEJORAMIENTO CARRETERA: HUANCVELICA - LIRCA TRAMO: 1+550(Av. Los Chancas)-LIRCA CONTRATO N° 7341-2012

MURO CONCRETO ARMADO km 70+800 - km 70+840

FECHA: SEPTIEMBRE 2013 ESCALA FORMATO A1: 1/2000 ESCALA FORMATO A3: 1/4000 7341-12-0A-28a