

PLANTA
ESC. : 1/125

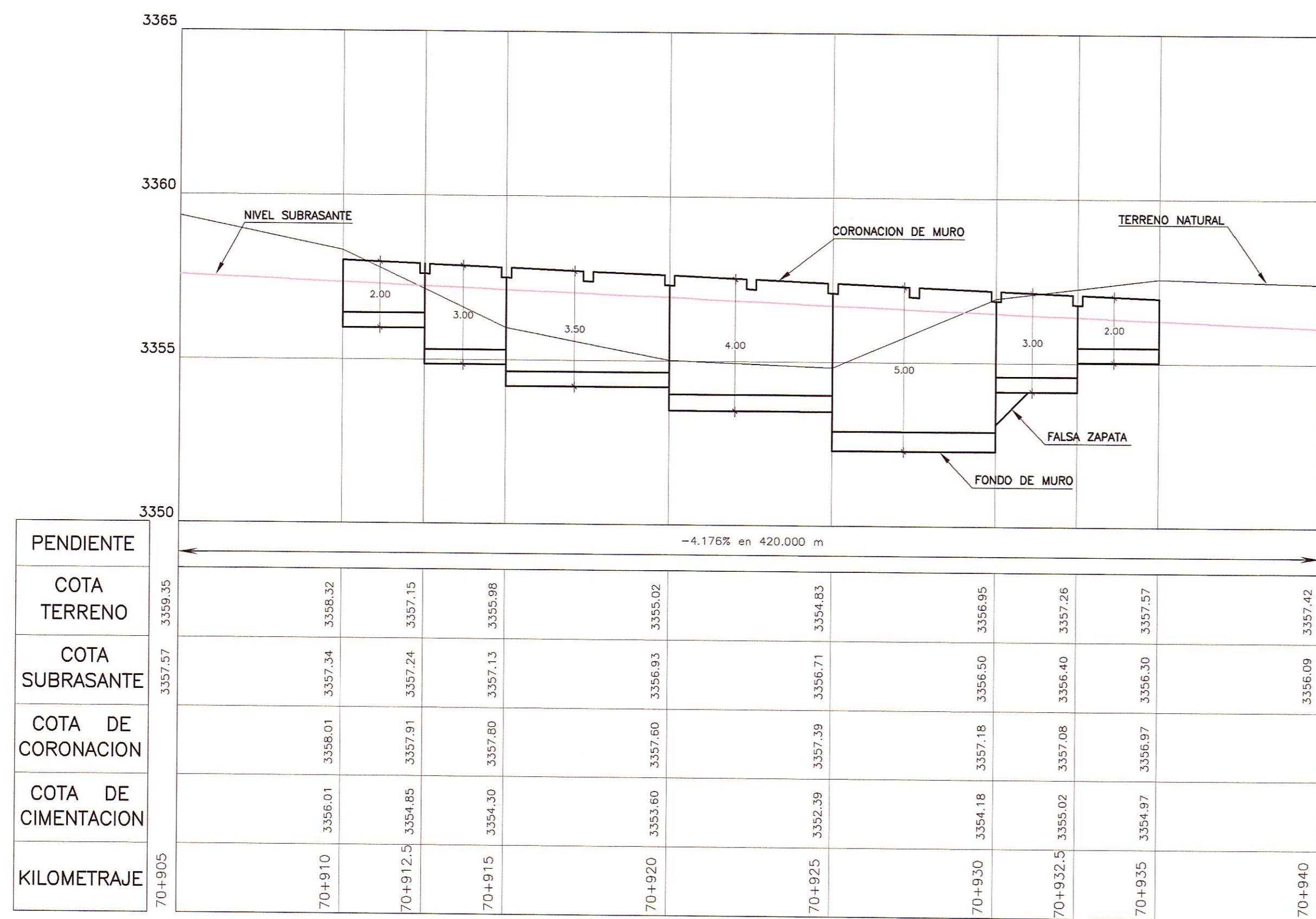

PERFIL LONGITUDINAL
ESC. : H=1/125
V=1/125

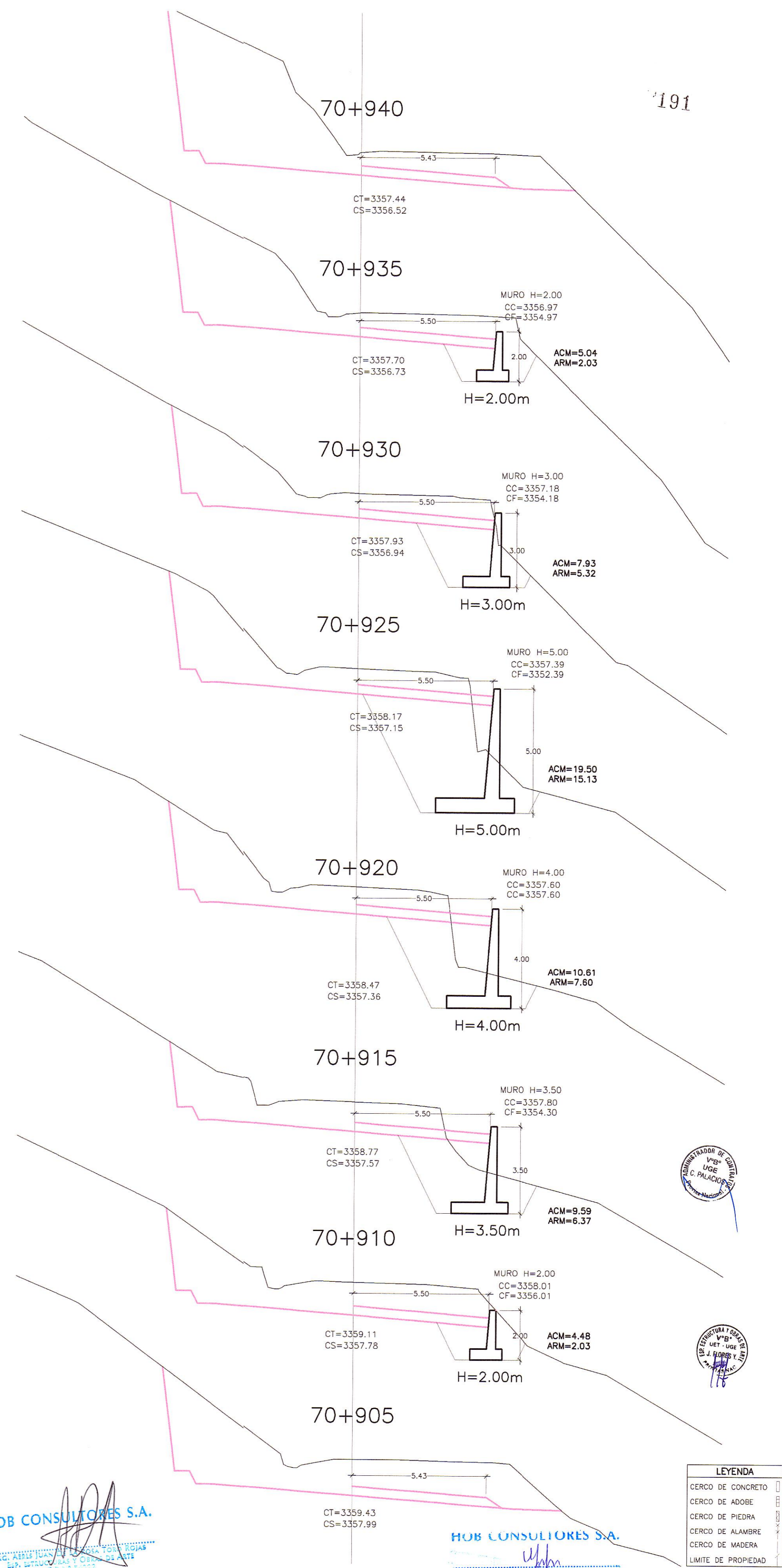

SECCIONES TRANSVERSALES
ESC. : 1/125

HOB CONSULTORES S.A.
ING. CESAR GUEVARA
ING. AERIS DE LA ROSA TORO

- LEYENDA**
- CERCO DE CONCRETO
 - CERCO DE ADOSÉ
 - CERCO DE PIEDRA
 - CERCO DE ALAMBRE
 - CERCO DE MADERA
 - LIMITE DE PROPIEDAD
- LEYENDA**
- CT= COTA TERRENO
 - CS= COTA SUBRASANTE
 - CC= COTA CORONACION MURO
 - CF= COTA FONDO MURO

Ministerio de Transportes y Comunicaciones
Provias Nacional

Compañía de Minas Buenaventura

HOB CONSULTORES S.A.
CALLE AGUA BLANCA N° 102 - LMB 33 - PERU
TELÉFONO 715-8111 FAX: 715-8324
Email: hob@hobperu.com

Jefe Estudio: ING. CESAR GUEVARA
Especialista: ING. AERIS DE LA ROSA TORO
Revisado:
Proceso y Ploteo: GER. ESTUDIOS-HOB

REVISIONES		
N°	FECHA	DESCRIPCION

ESTUDIO DEFINITIVO DE LA REHABILITACION Y MEJORAMIENTO CARRETERA: HUANCVELICA - LIRCAY
TRAMO: 1+550(Av. Los Chancas)-LIRCAY
CONTRATO N° 7341-2012

MURO CONCRETO ARMADO
KM 70+910 - KM 70+935

FECHA: SEPTIEMBRE 2013
ESCALA FORMATO A1: 1/2000
ESCALA FORMATO A3: 1/4000
7341-12-0A-29