

PLAN DE DESVIO
CONSTRUCCION DE MUROS ESPECIALES
71+760-72+100
PLANTA

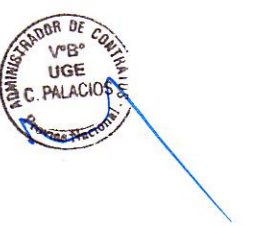

HOB CONSULTORES S.A.
ING. ARIEL ALVARADO MALPARTIDA
Esp. ESTRUCTURAS Y OBRAS DE ARTE
CIP N° 54323

HOB CONSULTORES S.A.
ING. CESAR GUEVARA MALPARTIDA
Esp. ESTUDIOS

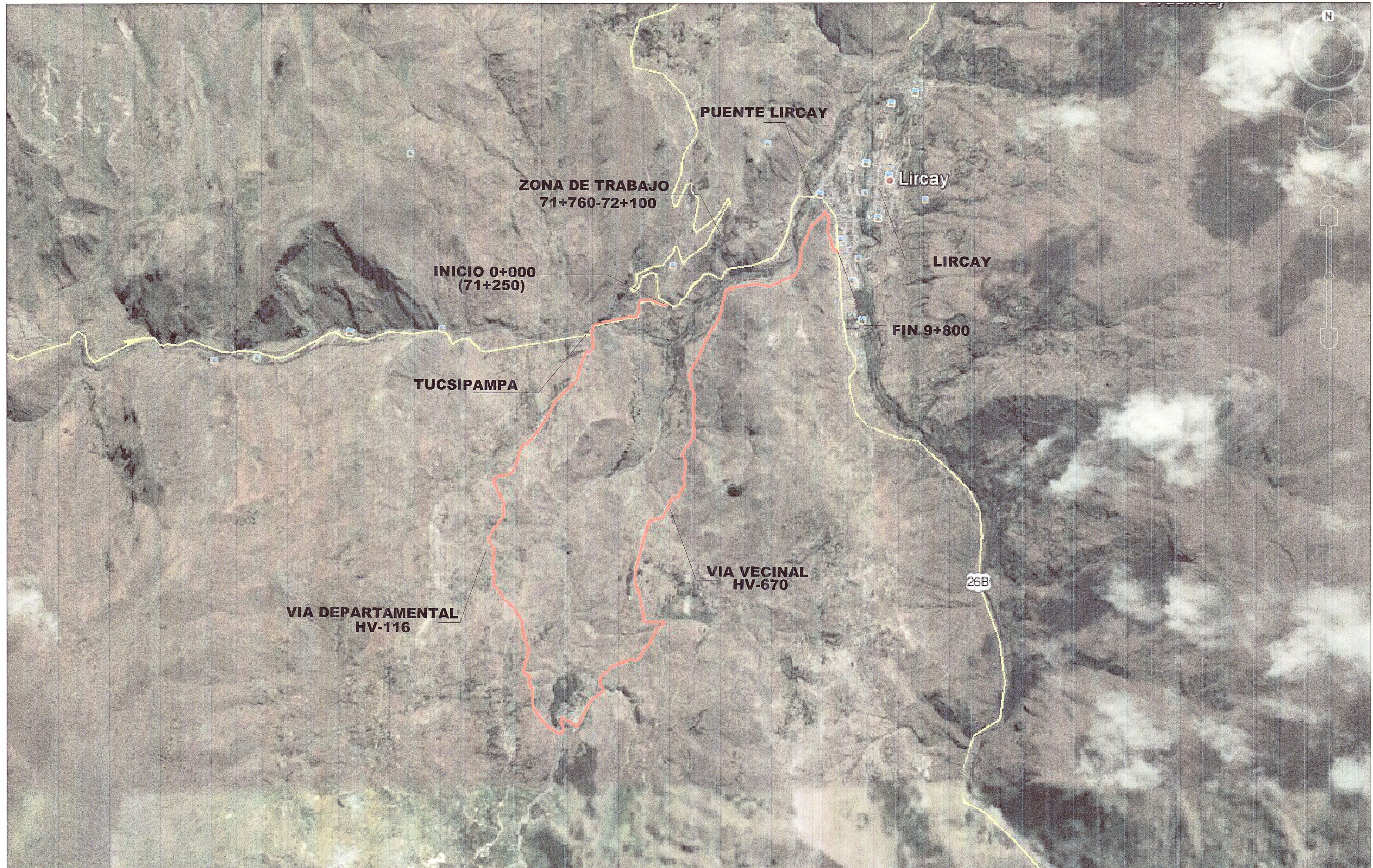

PERÚ Ministerio de Transportes y Comunicaciones

Provias Nacional

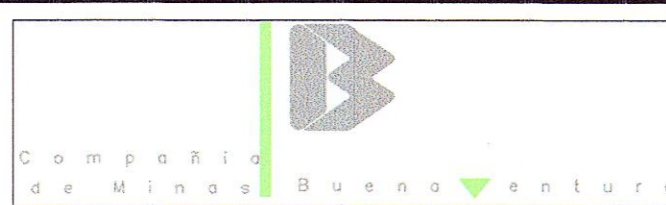
HOB CONSULTORES S.A.
 Calle Aguirre, Surco N° 102 - Lima 33 - PERU
 Telefono 715-8111 Fax: 715-8324
 Email: hob@hobperu.com

Jefe Estudio: ING. CESAR GUEVARA Especialista: Revisión: Proceso y Ploteo: GER. ESTUDIOS-HOB	Aprobación:
---	-------------

REVISIONES	
N°	FECHA

ESTUDIO DEFINITIVO DE LA REHABILITACION Y MEJORAMIENTO CARRETERA: HUANCVELICA - LIRCAY
TRAMO: 1+550(Av. Los Chancas)-LIRCAY
 CONTRATO N° 7341-2012

PLAN DE DESVIO CONSTRUCCION DE MUROS ESPECIALES 71+760-72+100

FECHA: SEPTIEMBRE 2013	ESCALA FORMATO A1: 1/250	ESCALA FORMATO A3: 1/500
7341-12-PD-06		