

BM - 22.0
COTA: 4216.241

UBICACION: Prog. 21+360
LADO: DERECHA A 23.04
REFERENCIAS: CARRETERA EXISTENTE IMPERIAL PAMPAS

BM - 22.5
COTA: 4179.737

UBICACION: Prog. 21+950
LADO: DERECHA A 13.573
REFERENCIAS: CARRETERA EXISTENTE IMPERIAL PAMPAS

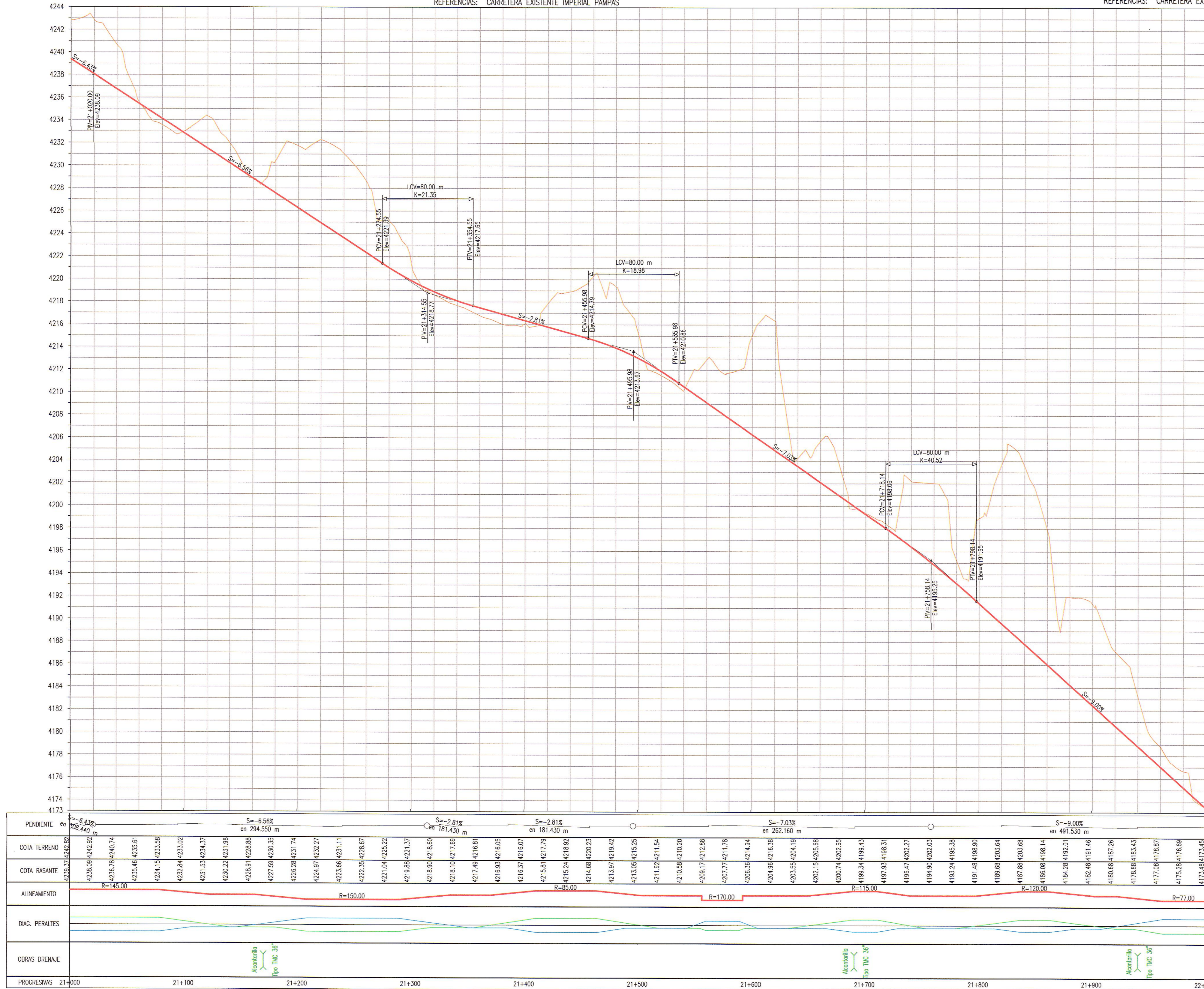

PERFIL LONGITUDINAL
ESC H: 1:2000 V: 1:200



Ing. Carlos Flores Velázquez
Especialista en Trazo, Topografía y Diseño Vial
CIP N° 109021

GMI S.A.
Especialista en Trazo, Topografía y Diseño Vial
CIP N° 109021

LEYENDA PERFIL	
TERRENO NATURAL	[Yellow line]
RASANTE	[Red line]

NOTAS	
1.	EL SISTEMA DE COORDENADAS ES WGS 84 ZONA 18S.

REV.	FECHA	DESCRIPCIÓN	DIB.	DS.	JD	JP	GE	CLT
A	02.ENE.13	EMITIDO PARA COORDINACION INTERNA	LPB	CFV	CFV	MHM	APM	.
B	13.FEB.13	EMITIDO PARA APROBACION DEL CLIENTE	JF	RCC	CFV	MHM	APM	.
O	02.ABR.13	EMITIDO PARA CONSTRUCCION	JF	CFV	RGC	MHM	APM	.
1	29.ABR.13	EMITIDO PARA CONSTRUCCION	JF	CFV	RGC	MHM	APM	.

PLANO N°	REFERENCIA
.	.
.	.
.	.
.	.
.	.
.	.
.	.
.	.
.	.

ASTALDI GyM
Consorcio Rio Mantaro

MTC
PROVIAS NACIONAL

Kallpa
GENERACION SA

DIBUJO	FECHA APROB.	PROPIETARIO
JOEL JUAREZ	08.ABR.2013	MTC - PROVIAS NACIONAL
JEFE DISCIPLINA RAUL GARCIA	08.ABR.2013	PROYECTO ESTUDIO DEFINITIVO PARA LA REHABILITACION Y MEJORAMIENTO DE LA CARRETERA: DV IMPERIAL - PAMPAS
JEFE DE PROYECTO MARTHA HERRERA	08.ABR.2013	PLANO
GERENTE DE ESTUDIO ALBERTO PONCE	08.ABR.2013	PERFIL LONGITUDINAL
CLIENTE	FECHA APROB.	KM 21+000 - KM 22+000

NUMERO PLANO CLIENTE	NUMERO PLANO INDICADA	REV.
181152	181152-100-2-5-22A	1

CONFIDENCIAL
ESTE PLANO Y LA INFORMACION CONTENIDA EN EL, SON PROPIEDAD DE MTC - PROVIAS NACIONAL. SU USO Y REPRODUCCION SIN AUTORIZACION PREVIA, ESTAN PROHIBIDOS.

GMI

Paseo de La República 4667 7mo Piso
Lima 34, PERU Tel: 213-5600
www.gmi.com.pe