

BM - 23.0  
COTA: 4140.369

UBICACION: Prog. 22+350  
LADO: DERECHA A 42.365  
REFERENCIAS: CARRETERA EXISTENTE IMPERIAL PAMPAS

BM - 23.5  
COTA: 4113.642

UBICACION: Prog. 22+900  
LADO: DERECHA A 35.637  
REFERENCIAS: CARRETERA EXISTENTE IMPERIAL PAMPAS

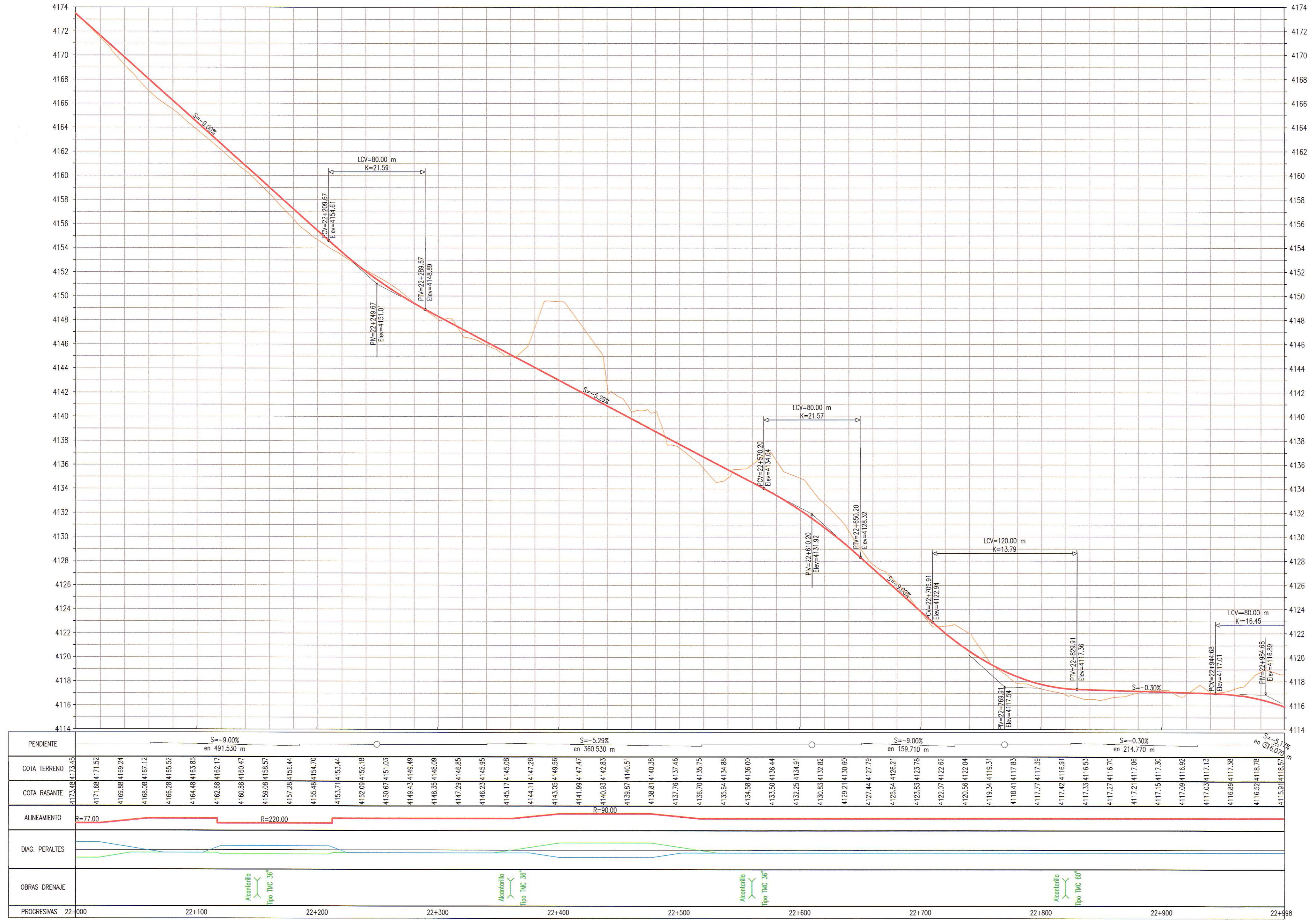

PERFIL LONGITUDINAL  
ESC H 1:2000 V 1:200



GMI S.A.  
Ing. Carlos Flores Velazquez  
Especialista en Trazo, Topografía y Diseño Vial  
CIP N° 109021

**LEYENDA PERFIL**  
TERRENO NATURAL (Blue line)  
RASANTE (Red line)

NOTAS

- EL SISTEMA DE COORDENADAS ES WGS 84 ZONA 18S.

REV.	FECHA	DESCRIPCIÓN	DIB.	DS.	JD	JP	GE	CLT
A	02.ENE.13	EMITIDO PARA COORDINACION INTERNA	LPB	CFV	MHM	APM	.	.
B	13.FEB.13	EMITIDO PARA APROBACION DEL CLIENTE	JJF	RCC	CFV	MHM	APM	.
0	02.ABR.13	EMITIDO PARA CONSTRUCCION	JJF	CFV	RCC	MHM	APM	.
1	29.ABR.13	EMITIDO PARA CONSTRUCCION	JJF	CFV	RCC	MHM	APM	.

PLANO N°	REFERENCIA
.	.
.	.
.	.
.	.
.	.
.	.
.	.
.	.
.	.

NUMERO PLANO CLIENTE

ASTALDI GyM  
Consortio Rio Mantaro

MTC PROVIAS NACIONAL  
Ministerio de Transportes y Comunicaciones

Kallpa GENERACION S.A.

DIBUJO	FECHA APROB.
JOEL JUAREZ	08.ABR.2013
JEFE DISCIPLINA RAUL GARCIA	08.ABR.2013
JEFE DE PROYECTO MARTHA HERRERA	08.ABR.2013
GERENTE DE ESTUDIO ALBERTO PONCE	08.ABR.2013
CLIENTE	FECHA APROB.
COD. PROY. GMI No. 181152	COD. PROY. CLIENTE No.

PROPIETARIO: **MTC - PROVIAS NACIONAL**

PROYECTO: **ESTUDIO DEFINITIVO PARA LA REHABILITACIÓN Y MEJORAMIENTO DE LA CARRETERA: DV IMPERIAL - PAMPAS**

PLANO: **PERFIL LONGITUDINAL KM 22+000 - KM 23+000**

ESCALA: INDICADA

NUMERO PLANO: 181152-100-2-5-23A

REV. 1

CONFIDENCIAL  
ESTE PLANO Y LA INFORMACION CONTENIDA EN EL SON PROPIEDAD DE MTC - PROVIAS NACIONAL. SU USO Y REPRODUCCION SIN AUTORIZACION PREVIA, ESTAN PROHIBIDOS.

GMI

Paseo de La República 4667 7mo Piso  
Lima 34, PERU Tel: 213-5600  
www.gmi.com.pe