

BM - 33.0
COTA: 3484.910

UBICACION: Prog. 32+000
LADO: DERECHA A 10.681
REFERENCIAS: CARRETERA EXISTENTE IMPERIAL PAMPAS

BM - 33.5
COTA: 3440.596

UBICACION: Prog. 32+530
LADO: DERECHA A 8.319
REFERENCIAS: CARRETERA EXISTENTE IMPERIAL PAMPAS

BM - 34.0
COTA: 3416.871

UBICACION: Prog. 33+000
LADO: DERECHA A 13.124
REFERENCIAS: CARRETERA EXISTENTE IMPERIAL PAMPAS

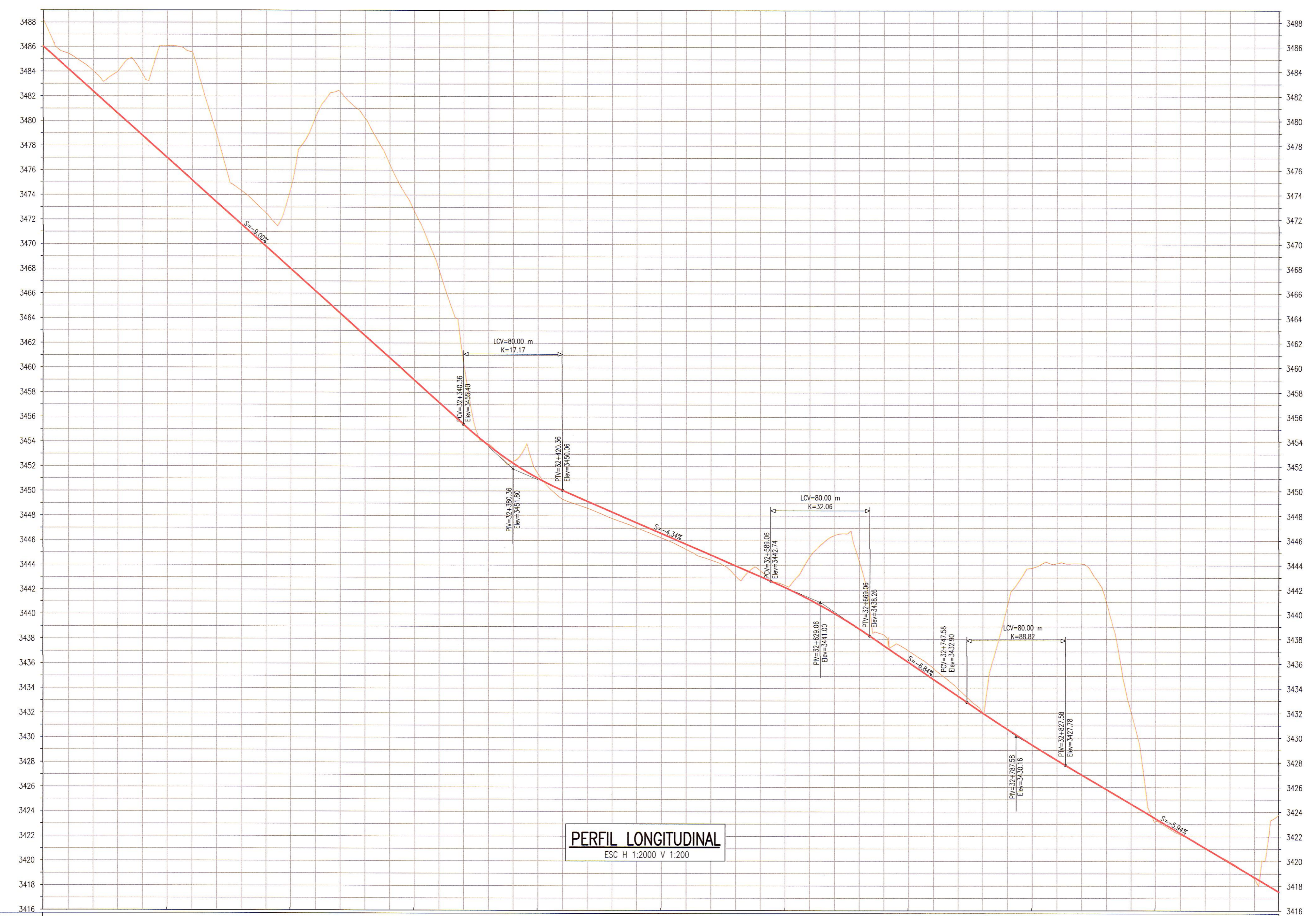

PENDIENTE	S = -9.00% en 429.640 m	S = -4.34% en 248.700 m	S = -6.84% en 158.520 m	S = -6.84% en 158.520 m	S = -5.94% en 392.420 m
COTA TERRENO	3486.03, 3485.26, 3484.23, 3485.47, 3482.45, 3484.07, 3480.63, 3483.95, 3478.83, 3483.86, 3477.03, 3486.07, 3475.23, 3485.59, 3473.43, 3479.03, 3471.63, 3474.35, 3469.83, 3472.56, 3468.03, 3471.39, 3466.23, 3468.18, 3464.43, 3462.39, 3462.63, 3460.20, 3460.83, 3476.58, 3469.03, 3472.77, 3465.23, 3468.02, 3465.43, 3460.60, 3463.74, 3453.83, 3462.28, 3452.40, 3461.07, 3461.49, 3460.08, 3448.35, 3449.21, 3448.65, 3448.34, 3447.82, 3447.47, 3447.08, 3446.66, 3446.25, 3445.74, 3445.32, 3444.87, 3444.46, 3444.03, 3443.20, 3443.62, 3442.24, 3442.42, 3441.24, 3444.63, 3440.12, 3446.44, 3438.87, 3444.47, 3437.52, 3438.40, 3436.15, 3437.10, 3434.78, 3435.71, 3433.41, 3434.02, 3432.15, 3432.32, 3430.74, 3440.55, 3429.47, 3443.80, 3428.24, 3444.15, 3427.05, 3444.13, 3425.86, 3441.17, 3424.67, 3432.29, 3423.49, 3423.21, 3422.30, 3422.18, 3421.11, 3421.04, 3419.92, 3420.01, 3418.74, 3418.62, 3417.55, 3423.77	COTA RASANTE	ALINEAMIENTO	DIAG. PERALTES	OBRAS DRENAJE



G.M.I.S.A.
Ing. Carlos Fiores Velazquez
Especialista en Trazo, Topografía y Diseño Vial
CIP N° 103921

LEYENDA PERFIL	
TERRENO NATURAL	
RASANTE	

NOTAS
1. EL SISTEMA DE COORDENADAS ES WGS 84 ZONA 18S.

REV.	FECHA	DESCRIPCIÓN	DIB.	DS.	JD	JP	GE	CLT
A	02.ENE.13	EMITIDO PARA CORDINACION INTERNA	LPB	CFV	CFV	MHM	APM	.
B	13.FEB.13	EMITIDO PARA APROBACION DEL CLIENTE	JJF	RGC	CFV	MHM	APM	.
D	02.ABR.13	EMITIDO PARA CONSTRUCCION	JJF	CFV	RGC	MHM	APM	.
1	29.ABR.13	EMITIDO PARA CONSTRUCCION	JJF	CFV	RGC	MHM	APM	.

PLANO N°	REFERENCIA
.	.
.	.
.	.
.	.
.	.
.	.
.	.
.	.
.	.
.	.

NUMERO PLANO CLIENTE: 181152

Consortio Rio Mantaro

DIBUJO	FECHA APROB.
JOEL JUAREZ	08.ABR.2013
JEFE DISCIPLINA RAUL GARCIA	08.ABR.2013
JEFE DE PROYECTO MARTHA HERRERA	08.ABR.2013
GERENTE DE ESTUDIO ALBERTO PONCE	08.ABR.2013
CLIENTE	FECHA APROB.
COD. PROY. GMI No. 181152	COD. PROY. CLIENTE No.

PROPIETARIO: **MTC - PROVIAS NACIONAL**

PROYECTO: **ESTUDIO DEFINITIVO PARA LA REHABILITACIÓN Y MEJORAMIENTO DE LA CARRETERA: DV IMPERIAL - PAMPAS**

PLANO: **PERFIL LONGITUDINAL KM 32+000 - KM 33+000**

ESCALA: INDICADA

NUMERO PLANO: 181152-100-2-5-33A

REV. 1

CONFENCIONAL ESTE PLANO Y LA INFORMACION CONTENIDA EN EL SON PROPIEDAD DE MTC - PROVIAS NACIONAL. SU USO Y REPRODUCCION SIN AUTORIZACION PREVIA, ESTAN PROHIBIDOS.

Paseo de La República 4667 7mo Piso Lima 34, PERU Tel: 213-5600 www.gmisa.com.pe