ALINEAMIENTO HORIZONTAL – PARAMETROS DE CURVA CIRCULAR

ID	Δ	SENTIDO	Radio	Tang.	Lc/Ls	Ext.	TS/PC/CS	PI	SC/PT/ST	NORTE PI	ESTE PI	A	x	y	P	k	TC	P%	SA
C1	20°44'48"	IZQ	60.00	10.98	21.73	1.00	0+020.00	0+030.98	0+041.73	8635958.64	506378.43	–	–	–	–	–	–	6.2	1.3
C2	28°07'35"	DER	50.00	12.53	24.54	1.54	0+057.10	0+069.63	0+081.65	8635921.29	506367.59	–	–	–	–	–	–	6.8	1.5
C3	24°43'35"	IZQ	50.00	10.96	21.58	1.19	0+101.74	0+112.70	0+123.32	8635890.12	506337.14	–	–	–	–	–	–	VAR	VAR

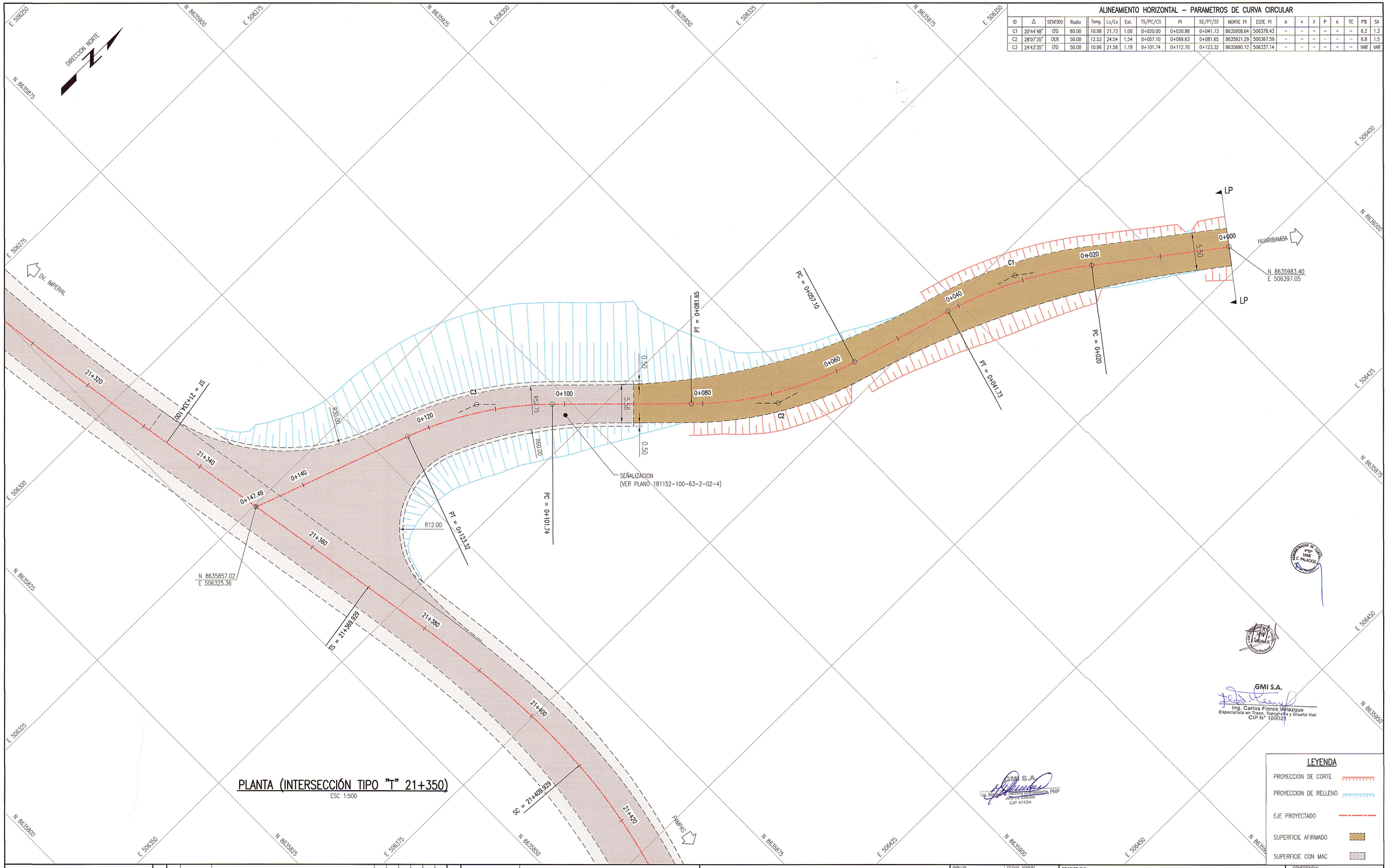

PLANTA (INTERSECCIÓN TIPO "T" 21+350)

ESC 1:500

GMI S.A.
Ing. Carlos Flores Velazque
Especialista en Trazo, Topografía y Diseño Vial
CIP N° 109021

GMI S.A.
Ing. Marcos Herrera Montalegre, PMP
Jefe de Estudio
CIP 47624

LEYENDA

- PROYECCION DE CORTE
- PROYECCION DE RELLENO
- EJE PROYECTADO
- SUPERFICIE AFIRMADO
- SUPERFICIE CON MAC

NOTAS

1. EL SISTEMA DE COORDENADAS ES WGS 84 ZONA 18S.

REVISIONES

REV.	FECHA	DESCRIPCIÓN	DIB.	DS.	JD	JP	GE	CLT
A	02.ENE.13	EMITIDO PARA CORDINACION INTERNA	LPB	CFV	CFV	MHM	APM	.
B	18.ENE.13	EMITIDO PARA APROBACION DEL CLIENTE	LPB	CFV	CFV	MHM	APM	.
0	10.ABR.13	EMITIDO PARA CONSTRUCCION	IFK	CFV	RGC	MHM	APM	.
1	24.ABR.13	EMITIDO PARA CONSTRUCCION	IFK	CFV	RGC	MHM	APM	.
.	.	.	.	.	.	.	.	.
.	.	.	.	.	.	.	.	.
.	.	.	.	.	.	.	.	.
.	.	.	.	.	.	.	.	.
.	.	.	.	.	.	.	.	.

REFERENCIAS

PLANO N°	REFERENCIA
.	.
.	.
.	.
.	.
.	.
.	.
.	.
.	.
.	.

MTC PROVIAS NACIONAL

ASTALDI GyM
Consorcio Rio Mantaro

Kallpa GENERACIÓN S.A.

NUMERO PLANO CLIENTE .

DIBUJO: INGRID FLORES	FECHA APROB.: 10.ABR.13
JEFE DISCIPLINA: RAUL GARCIA	FECHA APROB.: 10.ABR.13
JEFE DE PROYECTO: MARTHA HERRERA	FECHA APROB.: 10.ABR.13
GERENTE DE ESTUDIO: ALBERTO PONCE	FECHA APROB.: 10.ABR.13
CLIENTE: .	FECHA APROB.: .
COD. PROY. GMI No.: 181152	COD. PROY. CLIENTE No.: .

PROPIETARIO: **MTC - PROVIAS NACIONAL**

PROYECTO: ESTUDIO DEFINITIVO PARA LA REHABILITACIÓN Y MEJORAMIENTO DE LA CARRETERA: DV IMPERIAL – PAMPAS

PLANO: INTERSECCIONES A NIVEL
DISEÑO GEOMÉTRICO – PLANTA

ESCALA: INDICADA

NUMERO PLANO: 181152-100-2-9-13

REV.: 1

CONFIDENCIAL
ESTE PLANO Y LA INFORMACION CONTENIDA EN EL, SON PROPIEDAD DE ...
SU USO Y REPRODUCCION SIN AUTORIZACION PREVIA, ESTAN PROHIBIDOS.

GMI
Paseo de La República 4667 7mo Piso
Lima 34, PERU Tel: 213-5600
www.gmisa.com.pe