

ALINEAMIENTO HORIZONTAL - PARAMETROS DE CURVA CIRCULAR																				
ID	Δ	SENTIDO	Rradio	Tang.	Lc/Ls	Ext.	TS/PC/CS	PI	SC/PI/ST	NORTE PI	ESTE PI	A	x	y	P	k	TC	P%	SA	
C1	26°34'40"	DER	60.00	14.17	27.83	1.65	0+040.04	0+054.21	0+067.87	8630041.63	510768.67	-	-	-	-	-	-	-	6.2	1.8
C2	89°21'05"	IZD	12.50	12.36	19.49	5.08	0+117.79	0+130.15	0+137.28	8630004.49	510835.49	-	-	-	-	-	-	-	VAR	VAR

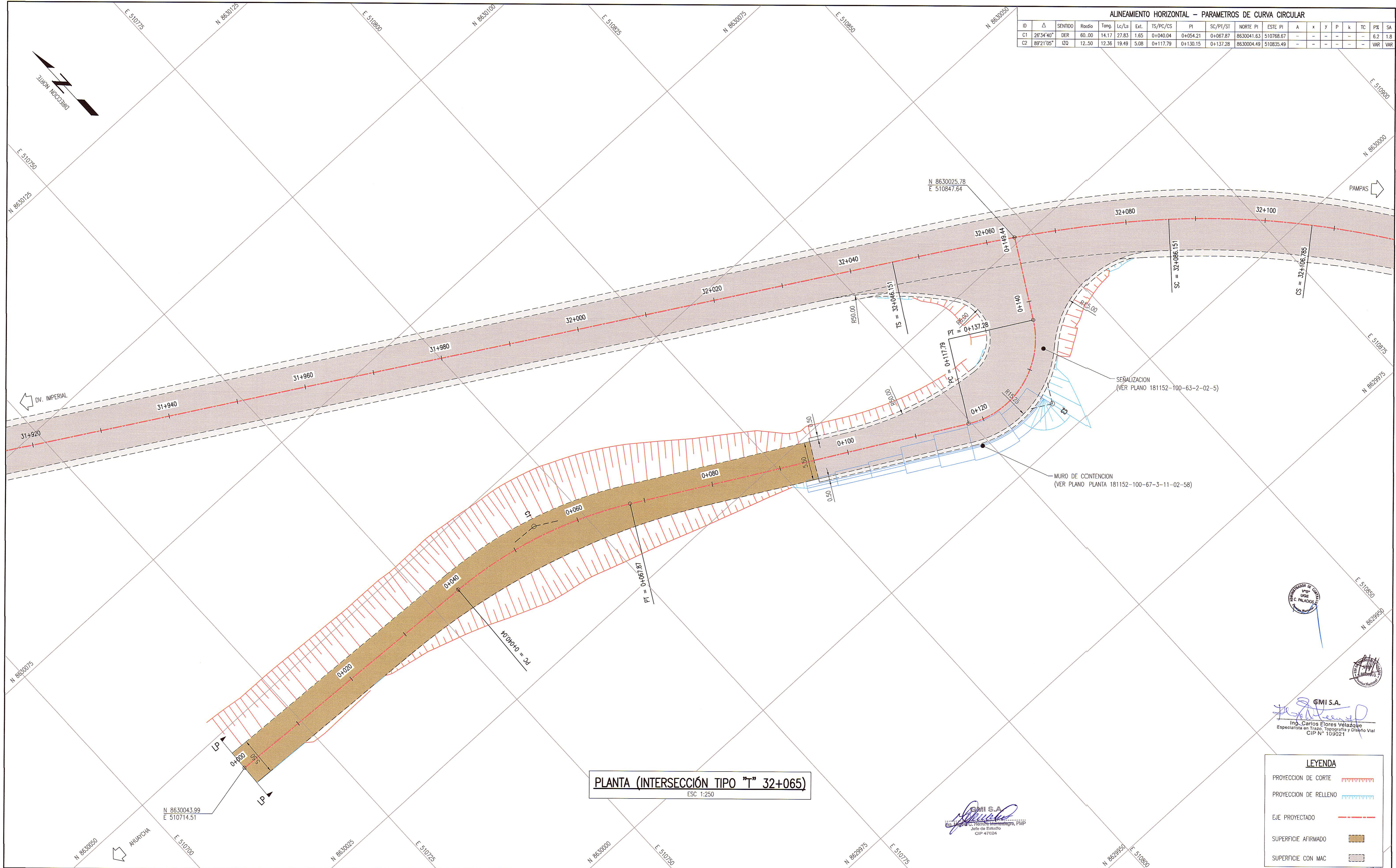

**PLANTA (INTERSECCIÓN TIPO "T" 32+065)**  
ESC 1:250

**GMI S.A.**  
 Ing. Carlos Flores Velezquez  
 Especialista en Tránsito, Topografía y Diseño Vial  
 CIP N° 163924

LEYENDA	
PROYECCIÓN DE CORTE	
PROYECCIÓN DE RELLENO	
EJE PROYECTADO	
SUPERFICIE AFIRMADO	
SUPERFICIE CON MAC	

NOTAS	
1.	EL SISTEMA DE COORDENADAS ES WGS 84 ZONA 18S.

REV.	FECHA	DESCRIPCIÓN	DIB.	DS.	JD	JP	GE	CLT
A	02.ENE.13	EMITIDO PARA COORDINACION INTERNA	LPB	CFV	CFV	MHM	APM	-
B	18.ENE.13	EMITIDO PARA APROBACION DEL CLIENTE	LPB	CFV	CFV	MHM	APM	-
0	10.ABR.13	EMITIDO PARA CONSTRUCCION	IFK	CFV	RGC	MHM	APM	-
1	24.ABR.13	EMITIDO PARA CONSTRUCCION	IFK	CFV	RGC	MHM	APM	-

PLANO N°	REFERENCIA

**ASTALDI GyM**  
 Consorcio Rio Mantaro  
**Kallpa**  
 GENERACION SA

DIBUJO	INGRID FLORES	FECHA APROB.	10.ABR.13
JEFE DISCIPLINA	RAUL GARCIA	FECHA APROB.	10.ABR.13
JEFE DE PROYECTO	MARTHA HERRERA	FECHA APROB.	10.ABR.13
GERENTE DE ESTUDIO	ALBERTO PONCE	FECHA APROB.	10.ABR.13
CLIENTE		FECHA APROB.	
COD. PROY. GMI No.	181152	COD. PROY. CLIENTE No.	

**PROPIETARIO**  
**MTC - PROVIAS NACIONAL**  
**ESTUDIO DEFINITIVO PARA LA REHABILITACIÓN Y MEJORAMIENTO DE LA CARRETERA: DV IMPERIAL - PAMPAS**  
**PLANO**  
**INTERSECCIONES A NIVEL**  
**DISEÑO GEOMÉTRICO - PLANTA**

**GMI S.A.**  
 Paseo de La República 4667 7mo Piso  
 Lima 34, PERU Tel: 213-5600  
 www.gmis.com.pe