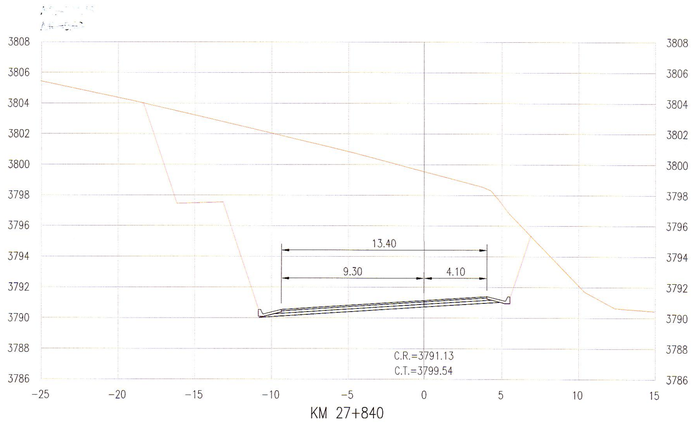

KM 27+840

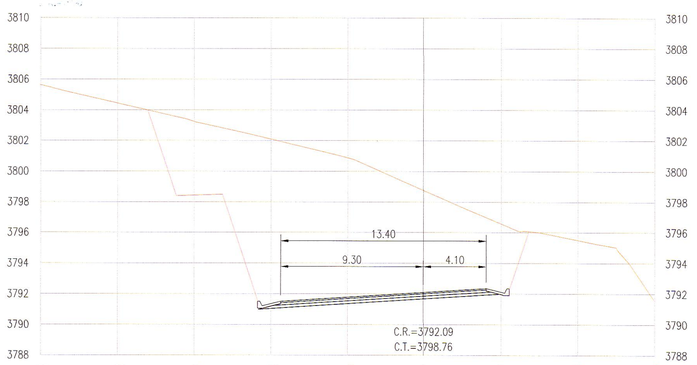

KM 27+830

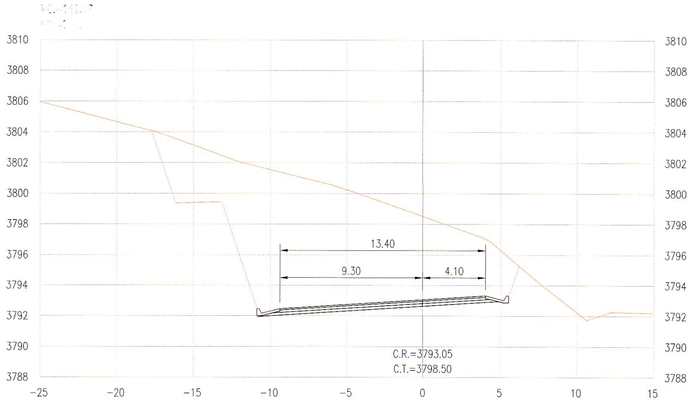

KM 27+820

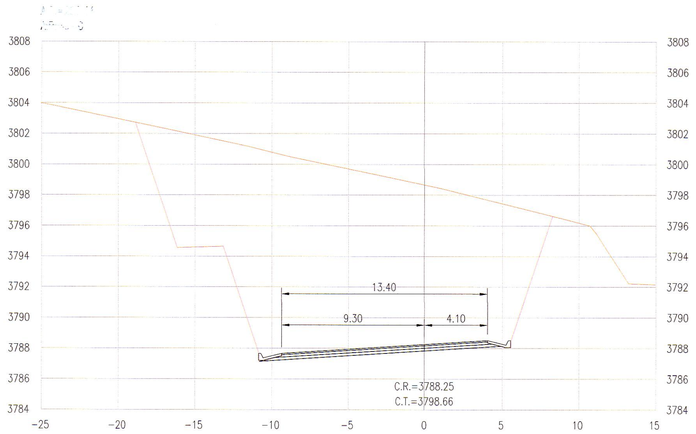

KM 27+870

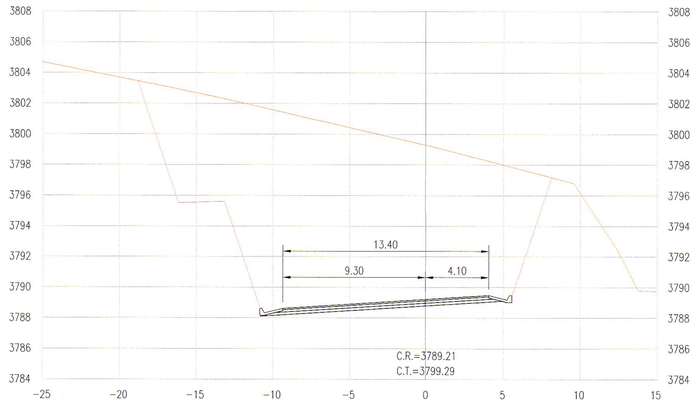

KM 27+860

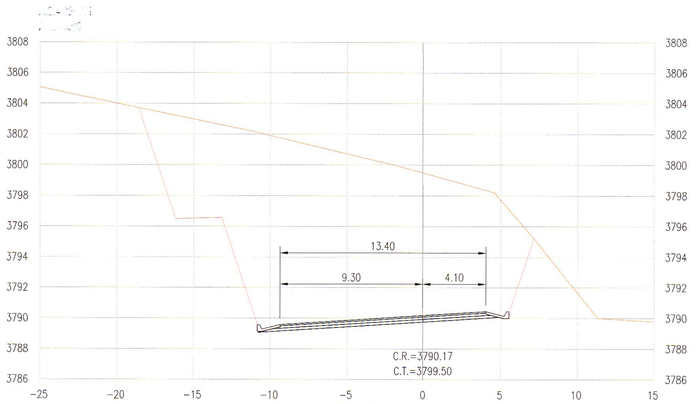

KM 27+850

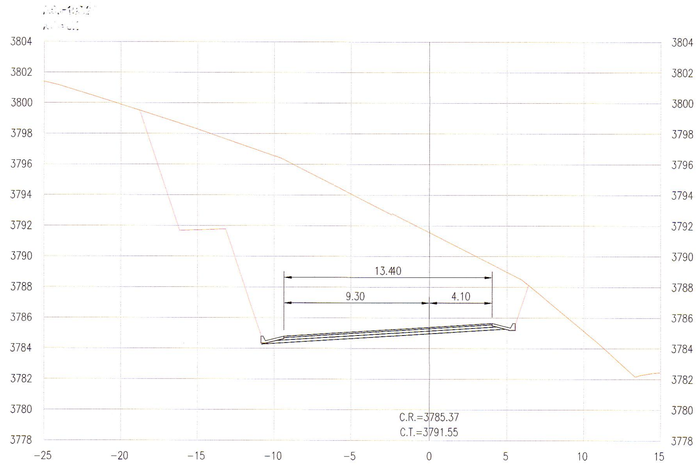

KM 27+900

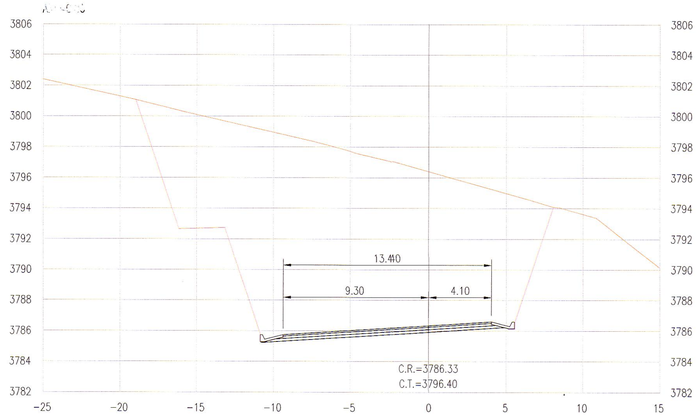

KM 27+890

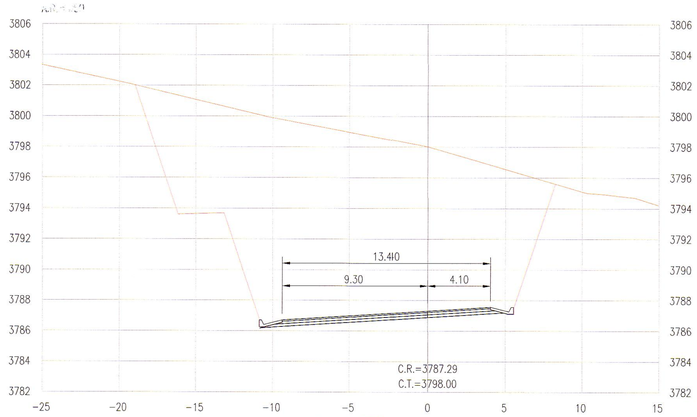

KM 27+880

GMI S.A.
Ing. Miguel C. Herrera Montealegre, PMP
Jefe de Estudio
CIP 47624

GMI S.A.
Ing. Carlos Flores Velazque
Especialista en Trazo, Topografía y Diseño Vial
CIP N° 109021

NOTAS

REVISIONES

REV.	FECHA	DESCRIPCIÓN	DIB.	DS.	JD	JP	GE	CLT
A	02.ENE.13	EMITIDO PARA CORDINACION INTERNA	WPA	CFV	CFV	MHM	APM	.
B	22.MAR.13	EMITIDO PARA APROBACION DEL CLIENTE	WPA	CFV	CFV	MHM	APM	.
0	03.JUL.13	EMITIDO PARA CONSTRUCCION	WPA	CFV	RGC	MHM	APM	.
.	.	.	.	.	.	.	.	.
.	.	.	.	.	.	.	.	.
.	.	.	.	.	.	.	.	.
.	.	.	.	.	.	.	.	.
.	.	.	.	.	.	.	.	.
.	.	.	.	.	.	.	.	.

REFERENCIAS

PLANO N°	REFERENCIA
.	.
.	.
.	.
.	.
.	.
.	.
.	.
.	.
.	.

MTC PROVIAS NACIONAL

ASTALDI GyM
Consorcio Rio Mantaro

Kallpa GENERACIÓN S.A.

NUMERO PLANO CLIENTE
.

DIBUJO	WILFREDO PAUCAR	FECHA APROB.	03.JUL.13
JEFE DISCIPLINA	RAUL GARCIA	FECHA APROB.	03.JUL.13
JEFE DE PROYECTO	MARTHA HERRERA	FECHA APROB.	03.JUL.13
GERENTE DE ESTUDIO	ALBERTO PONCE	FECHA APROB.	03.JUL.13
CLIENTE	MTC	FECHA APROB.	.
COD. PROY. GMI No.	181152	COD. PROY. CLIENTE No.	.

PROPIETARIO
MTC - PROVIAS NACIONAL

PROYECTO
ESTUDIO DEFINITIVO PARA LA REHABILITACIÓN Y MEJORAMIENTO DE LA CARRETERA: DV IMPERIAL – PAMPAS

PLANO
SECCIONES TRANSVERSALES – CARRIL DE ASCENSO
KM 27+820 AL KM 27+900

ESCALA	NUMERO PLANO	REV.
1:200	181152-100-2-10-36	0

CONFIDENCIAL
ESTE PLANO Y LA INFORMACION CONTENIDA EN EL, SON PROPIEDAD DE MTC – PROVIAS NACIONAL
SU USO Y REPRODUCCION SIN AUTORIZACION PREVIA, ESTAN PROHIBIDOS.

GMI
Paseo de La República 4667 7mo Piso
Lima 34, PERU Tel: 213-5600
www.gmisa.com.pe