

PLANTA
1:2000

CONTINUA EN PLANO 181152-100-51-004-12

LEYENDA LOCAL	
UNIDADES LITOESTRATIGRAFICAS	
DEPÓSITOS ALUVIONALES	Q-al
DEPÓSITOS RESIDUALES	Q-re
DEPÓSITOS COLUMNALES	Q-e
	Q-d
	Q-co
DEPÓSITOS FLUVOGLACIARES	Q-12
DEPÓSITOS GLACIÁRICOS	Tercera glaciación
	Segunda glaciación
FORMACIÓN CHÚLEC-PARIATAMBO	Q-g3
GPO. GOYLLARISQUIZGA	Q-g2
	Ki-chp
GPO. PUCARÁ	Ki-g
	Ji-c
	Ji-a
GPO. MITÚ	Trs-c
	Ps-m
GPO. COPACABANA	Pi-c
GPO. EXCELCIOR	Pol-e

LEYENDA GEODINAMICA EXTERNA	
	DESPLAZAMIENTOS
	ESCARPA DE DESPLAZAMIENTO
	DERRUMBES
	DESPRENDIMIENTO DE BLOQUES
	FORMACION DE CARCAVAS
	AFLOJAMIENTO DE AGUA
	REPTACIONES
	EROSION TALUD HOMBRO INFERIOR
	EROSION DE RIBERAS
	FILTRACION
	FLUJO DE DETRITUS (HUAYCO)
	ASENTAMIENTO
	FLUJO DE ESCOMBROS
	BOFEDAL

G.M.I.S.A.
Ingeniería de Minas
Ingeniero de Minas
CIP 47028



G.M.I.S.A.
Ing. Agustín E. Barrios Prágor
Especialista en Geología y Geotecnia
CIP 67088



LEYENDA TOPOGRAFICA	
	EJE
	CURVAS DE NIVEL MAYORES
	CURVAS DE NIVEL MENORES
	LIMITE DISTRITAL

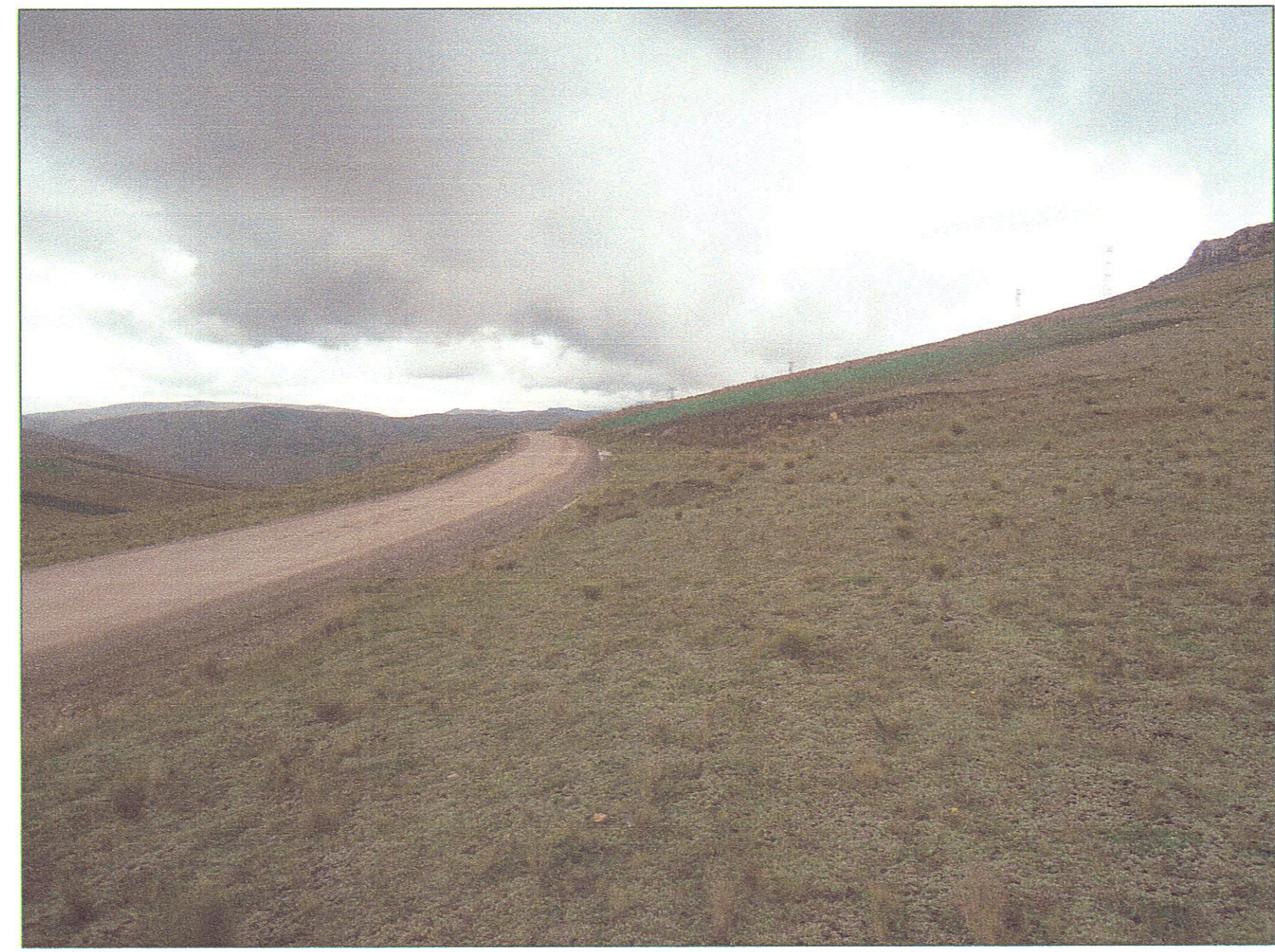

SIMBOLOS	
	CONTACTO CONOCIDO
	CONTACTO CUBIERTO
	FOLIACION VERTICAL
	CABALGAMIENTO Y FALLA INVERSA LA DENTADURA
	SOBRESCURRIMIENTO
	FALLA INFERIDA
	FALLA CONOCIDA
	FALLA PROBABLE
	RUMBO Y BUZAMIENTO DE CAPAS VOLCADAS
	RUMBO Y BUZAMIENTO DE ESTRATOS
	ESTRATO VERTICAL
	EJE DE ANTICLINAL
	EJE DE SINCLINAL
	EJE DE ANTICLINAL VOLCADO
	EJE DE SINCLINAL VOLCADO
	RUMBO Y BUZAMIENTO DE FOLIACION

NOTAS										
REVISIONES	REV.	FECHA	DESCRIPCIÓN	DIB.	DS.	JD	JIP	GE	CLT	
	A	04.ENE.13	EMITIDO PARA COORDINACION INTERNA	LSP	WRC	APH	MHM	APM	.	
	B	07.ENE.13	EMITIDO PARA APROBACION DEL CLIENTE	LSP	WRC	APH	MHM	APM	.	
	C	18.FEB.13	EMITIDO PARA APROBACION DEL CLIENTE	LSP	WRC	APH	MHM	APM	.	
	D	08.ABR.13	EMITIDO PARA CONSTRUCCION	LSP	WRC	APH	MHM	APM	.	
1	10.JUN.13	EMITIDO PARA CONSTRUCCION	LSP	WRC	APH	MHM	APM	.		
REFERENCIAS										
PLANO N°	REFERENCIA									
NUMERO PLANO CLIENTE	DIBUJO: LUIS SIFUENTES FECHA APROB.: 08.ABR.2013 PROPIETARIO: MTC - PROVIAS NACIONAL JEFE DISCIPLINA: AGUSTIN PAREDES FECHA APROB.: 08.ABR.2013 PROYECTO: ESTUDIO DEFINITIVO PARA LA REHABILITACIÓN Y MEJORAMIENTO DE LA CARRETERA: DV IMPERIAL - PAMPAS JEFE DE PROYECTO: MARTHA HERRERA FECHA APROB.: 08.ABR.2013 PLANO: SECTOR: Km 0+000 - Km 36+850 GERENTE DE ESTUDIO: ALBERTO PONCE FECHA APROB.: 08.ABR.2013 GEOLÓGICO LOCAL KM 10+000 - KM 11+000 CLIENTE: FECHA APROB.: ESCALA: INDICADA NUMERO PLANO: 181152-100-51-004-11 REV.: 1 COD. PROY. GMI No.: 181152 COD. PROY. CLIENTE No.:									

CONFIDENCIAL
ESTE PLANO Y LA INFORMACION CONTENIDA EN EL SON PROPIEDAD DE MTC - PROVIAS NACIONAL. SU USO Y REPRODUCCION SIN AUTORIZACION PREVIA, ESTAN PROHIBIDOS.



Paseo de La República 4667 7mo Piso
Lima 34, PERU Tel: 213-5600
www.gmisa.com.pe