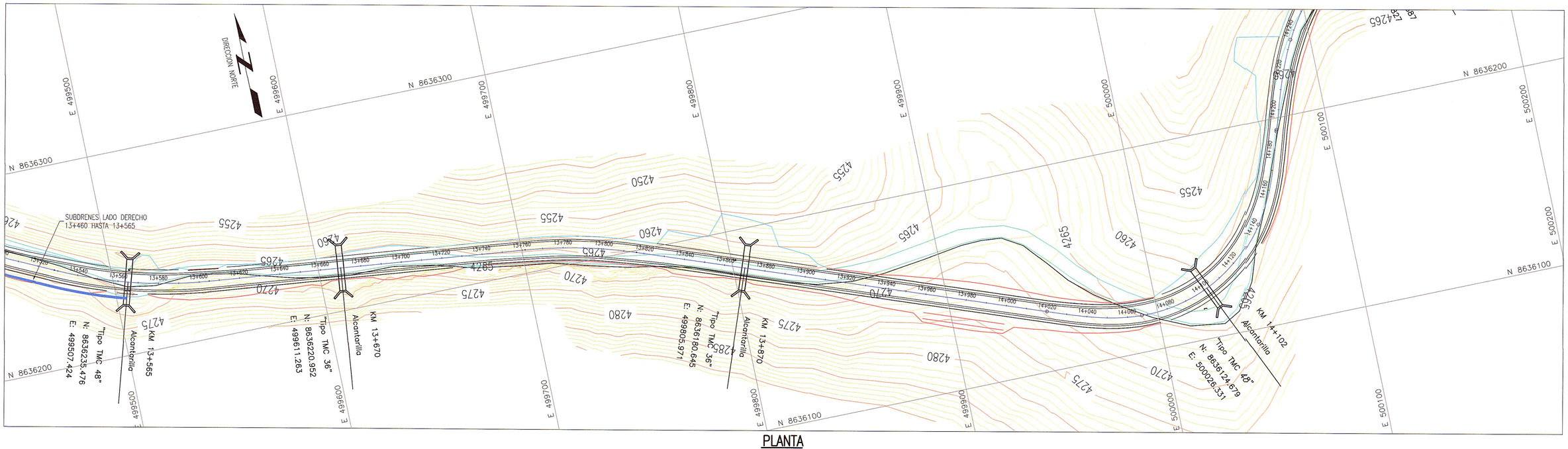

PLANTA
1:1000

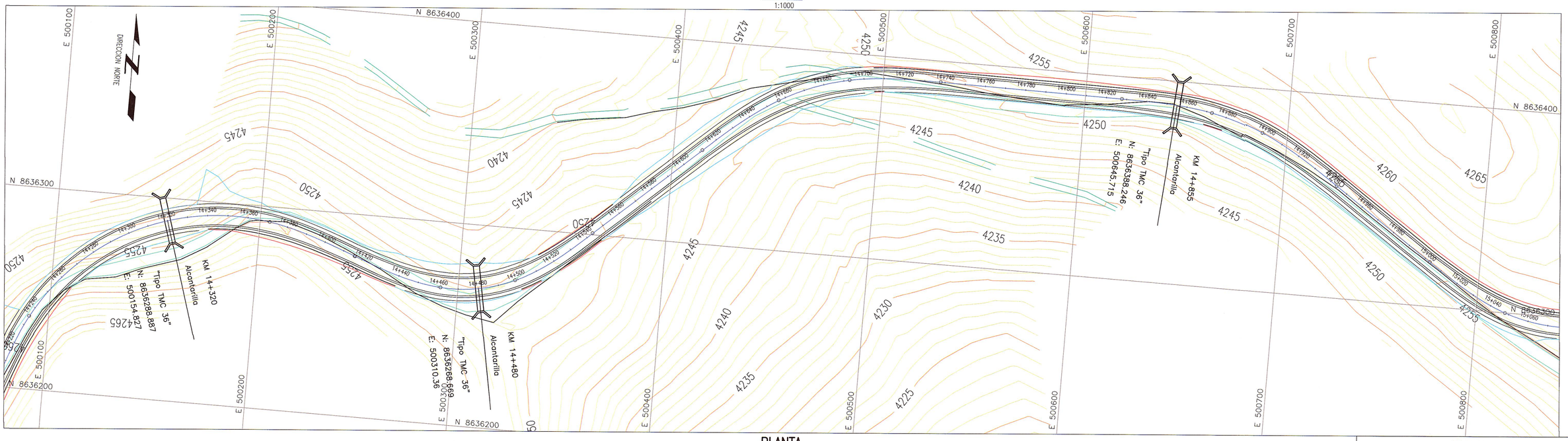

PLANTA
1:1000

LEYENDA

- EJE PROPUESTO
- ANCHO DE VIA PROYECTADA
- CURVA MAYOR
- CURVA MENOR
- PROYECCION DE CORTE
- PROYECCION DE RELLENO

INGENIERO DE CONTROL VSP UGE C. PALACIOS

GMI S.A.
Ing. Marina C. Herrera Santiesteban, PMP
Jefe de Estudio
CIP 47024

GMI S.A.
Ing. Valentina Vasquez Matthews
Especialista en Hidrología e Hidráulica
CIP 89402

NOTAS
1.- LA ESCALA INDICADA ES PARA EL FORMATO A-1, PARA A-3 CONSIDERAR EL DOBLE.

REVISIONES

REV.	FECHA	DESCRIPCIÓN	DIB.	DS.	JD	JP	GE	CLT
A	09.ABR.13	EMITIDO PARA CORDINACION INTERNA	ARR	MVM	MVM	MHM	APM	.
B	10.ABR.13	EMITIDO PARA APROBACION DEL CLIENTE	ARR	MVM	MVM	MHM	APM	.
0	03.JUN.13	EMITIDO PARA CONSTRUCCIÓN	ARR	MVM	MVM	MHM	APM	.
.	.	.	.	.	.	.	.	.
.	.	.	.	.	.	.	.	.
.	.	.	.	.	.	.	.	.
.	.	.	.	.	.	.	.	.
.	.	.	.	.	.	.	.	.
.	.	.	.	.	.	.	.	.
.	.	.	.	.	.	.	.	.

REFERENCIAS

PLANO N°	REFERENCIA
.	.
.	.
.	.
.	.
.	.
.	.
.	.
.	.
.	.

MTC Ministerio de Transportes y Comunicaciones — PROVIAS NACIONAL

ASTALDI GyM — Consorcio Rio Mantaro — Kallpa Generación S.A.

NUMERO PLANO CLIENTE: .

DIBUJO: ALFREDO ROQUE	FECHA APROB.: 03.JUN.13		
JEFE DISCIPLINA: MARTHA VASQUEZ	FECHA APROB.: 03.JUN.13		
JEFE DE PROYECTO: MARTHA HERRERA	FECHA APROB.: 03.JUN.13		
GERENTE DE ESTUDIO: ALBERTO PONCE	FECHA APROB.: 03.JUN.13		
CLIENTE: .	FECHA APROB.: .		
COD. PROY. GMI No.: 181152	COD. PROY. CLIENTE No.: .		

PROPIETARIO: **MTC - PROVIAS NACIONAL**

PROYECTO: ESTUDIIO DEFINITIVO PARA LA REHABILITACIÓN Y MEJORAMIENTO DE LA CARRETERA: DV IMPERIAL - PAMPAS

PLANO: DRENAJE Y SUBDRENAJE

ESCALA	NUMERO PLANO	REV.
1:1000	181152-100-55-002-10	0

CONFIDENCIAL
ESTE PLANO Y LA INFORMACION CONTENIDA EN EL, SON PROPIEDAD DE MTC - PROVIAS NACIONAL
SU USO Y REPRODUCCION SIN AUTORIZACION PREVIA, ESTAN PROHIBIDOS.

GMI
Paseo de La República 4667 7mo Piso
Lima 34, PERU Tel: 213-5600
www.gmisa.com.pe