

PLANTA
1:1000

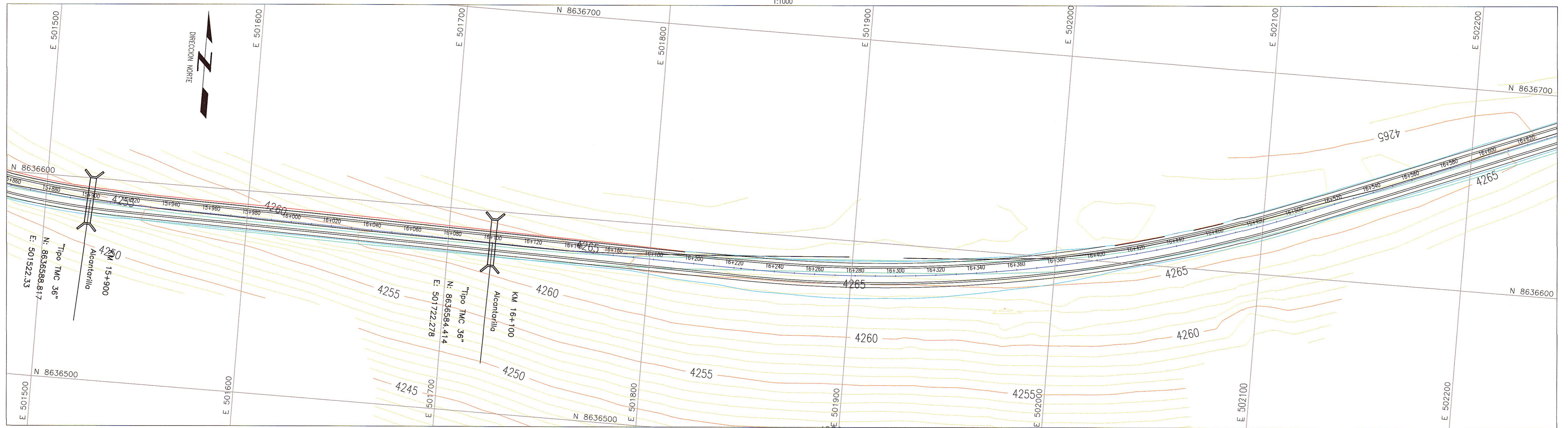

PLANTA
1:1000

LEYENDA

- EJE PROPUESTO
- ANCHO DE VIA PROYECTADA
- CURVA MAYOR
- CURVA MENOR
- PROYECCION DE CORTE
- PROYECCION DE RELLENO



GMSA
Ing. Martha C. Herrera Rodríguez, PMP
Ingeniera en Hidrología e Hidráulica
CIP 47024

GMSA
Ingeniería y Arquitectura
CIP 47024

NOTAS

1.- LA ESCALA INDICADA ES PARA EL FORMATO A-1, PARA A-3 CONSIDERAR EL DOBLE.

REV.	FECHA	DESCRIPCIÓN	DIB.	DS.	JD	JP	GE	CLT
A	09.ABR.13	EMITIDO PARA CORDINACION INTERNA	ARR	MVM	MVM	MHM	APM	.
B	10.ABR.13	EMITIDO PARA APROBACION DEL CLIENTE	ARR	MVM	MVM	MHM	APM	.
O	03.JUN.13	EMITIDO PARA CONSTRUCCIÓN	ARR	MVM	MVM	MHM	APM	.

PLANO N°	REFERENCIA
.	.
.	.
.	.
.	.
.	.
.	.
.	.
.	.
.	.

NUMERO PLANO CLIENTE

ASTALDI GyM
Consortio Rio Mantaro

Kallpa
CONSTRUCCION S.A.

DIBUJO	ALFREDO ROQUE	FECHA APROB.	03.JUN.13
JEFE DISCIPLINA	MARTHA VASQUEZ	FECHA APROB.	03.JUN.13
JEFE DE PROYECTO	MARTHA HERRERA	FECHA APROB.	03.JUN.13
GERENTE DE ESTUDIO	ALBERTO PONCE	FECHA APROB.	03.JUN.13
CLIENTE	.	FECHA APROB.	.
COD. PROY. GMI No.	181152	COD. PROY. CLIENTE No.	.

PROPIETARIO **MTC - PROVIAS NACIONAL**

PROYECTO **ESTUDIO DEFINITIVO PARA LA REHABILITACIÓN Y MEJORAMIENTO DE LA CARRETERA: DV IMPERIAL - PAMPAS**

PLANO **DRENAJE Y SUBDRENAJE**

ESCALA 1:1000

NUMERO PLANO 181152-100-55-002-11

REV. 0

CONFIDENCIAL

ESTE PLANO Y LA INFORMACION CONTENIDA EN EL, SON PROPIEDAD DE MTC - PROVIAS NACIONAL. SU USO Y REPRODUCCION SIN AUTORIZACION PREVIA, ESTAN PROHIBIDOS.

Paseo de La República 4667 7mo Piso
Lima 34, PERU Tel: 213-5600
www.gmi.com.pe