

PLANTA  
1:1000

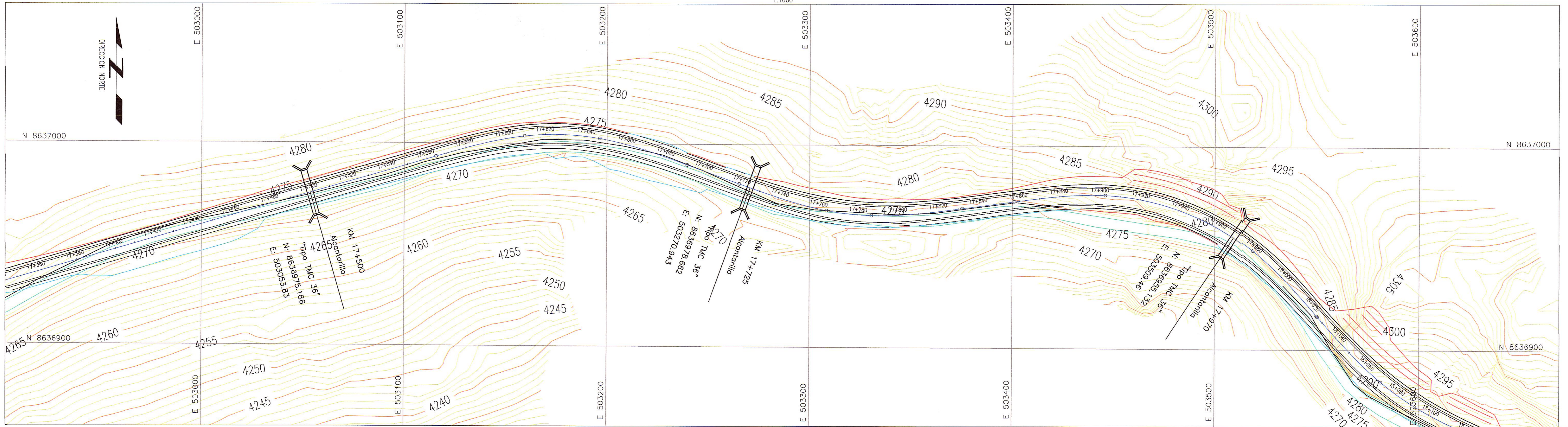

PLANTA  
1:1000



**G.M.S.A.**  
Ing. Martha C. Herrera Palacios, PMP  
Ingeniera en Geotecnia y Hidraulica  
CIP 47324

**G.M.S.A.**  
Ing. Alberto Ponce, PMP  
Ingeniero en Geotecnia y Hidraulica  
CIP 58426

**LEYENDA**

EJE PROPUESTO	
ANCHO DE VIA PROYECTADA	
CURVA MAYOR	
CURVA MENOR	
PROYECCION DE CORTE	
PROYECCION DE RELLENO	

**NOTAS**

1.- LA ESCALA INDICADA ES PARA EL FORMATO A-1, PARA A-3 CONSIDERAR EL DOBLE.

REV.	FECHA	DESCRIPCION	DIB.	DS.	JD.	JP.	GE.	CLT.
A	09.ABR.13	EMITIDO PARA CORDINACION INTERNA	ARR	MVM	MVM	MHM	APM	.
B	10.ABR.13	EMITIDO PARA APROBACION DEL CLIENTE	ARR	MVM	MVM	MHM	APM	.
0	03.JUN.13	EMITIDO PARA CONSTRUCCION	ARR	MVM	MVM	MHM	APM	.

PLANO N°	REFERENCIA
.	.
.	.
.	.
.	.
.	.
.	.
.	.
.	.
.	.

**MTC** **PROVIAS NACIONAL**  
Consorcio Rio Mantaro

**ASTALDI GyM**  
**Kallpa**

DIBUJO	ALFREDO ROQUE	FECHA APROB.	03.JUN.13
JEFE DISCIPLINA	MARTHA VASQUEZ	FECHA APROB.	03.JUN.13
JEFE DE PROYECTO	MARTHA HERRERA	FECHA APROB.	03.JUN.13
GERENTE DE ESTUDIO	ALBERTO PONCE	FECHA APROB.	03.JUN.13
CLIENTE		FECHA APROB.	

**PROPIETARIO**  
**MTC - PROVIAS NACIONAL**

**PROYECTO**  
**ESTUDIO DEFINITIVO PARA LA REHABILITACION Y MEJORAMIENTO DE LA CARRETERA: DV IMPERIAL - PAMPAS**

**PLANO**  
**DRENAJE Y SUBDRENAJE**

NUMERO PLANO CLIENTE: 181152-100-55-002-12

**GMI**

Confidencial. Este plano y la informacion contenida en el, son propiedad de MTC - PROVIAS NACIONAL. Su uso y reproduccion sin autorizacion previa, estan prohibidos.

Passo de La Republica 4667 7mo Piso  
Lima 34, PERU Tel: 213-5600  
www.gmisa.com.pe