

PLANTA
1:1000

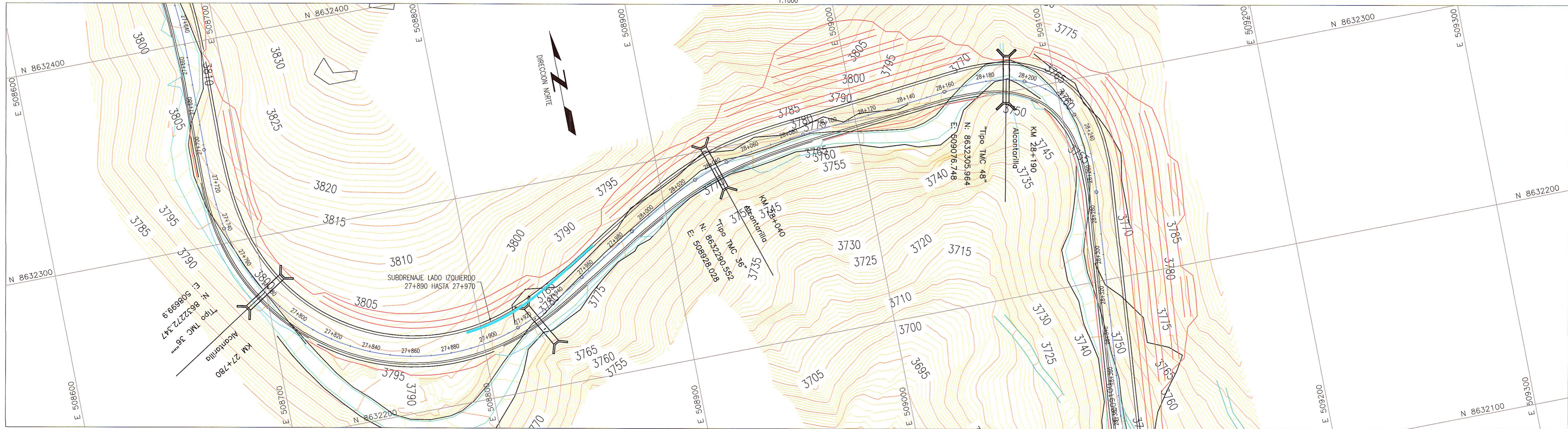

PLANTA
1:1000

LEYENDA

EJE PROPUESTO	
ANCHO DE VIA PROYECTADA	
CURVA MAYOR	
CURVA MENOR	
PROYECCION DE CORTE	
PROYECCION DE RELLENO	

NOTAS

1.- LA ESCALA INDICADA ES PARA EL FORMATO A-1, PARA A-3 CONSIDERAR EL DOBLE.

REV.	FECHA	DESCRIPCION	DIB.	DS.	JD	JP	GE	CLT
A	09.ABR.13	EMITIDO PARA CORDINACION INTERNA	ARR	MVM	MVM	MHM	APM	.
B	10.ABR.13	EMITIDO PARA APROBACION DEL CLIENTE	ARR	MVM	MVM	MHM	APM	.
O	03.JUN.13	EMITIDO PARA CONSTRUCCION	ARR	MVM	MVM	MHM	APM	.

PLANO N°	REFERENCIA
.	.
.	.
.	.
.	.
.	.
.	.
.	.
.	.
.	.

ASTALDI GyM
Consorcio Rio Mantaro

MTC PROVIAS NACIONAL

Kallpa OPERACIONES SA

NUMERO PLANO CLIENTE

DIBUJO	ALFREDO ROQUE	FECHA APROB.	03.JUN.13
JEFE DISCIPLINA	MARTHA VASQUEZ	FECHA APROB.	03.JUN.13
JEFE DE PROYECTO	MARTHA HERRERA	FECHA APROB.	03.JUN.13
GERENTE DE ESTUDIO	ALBERTO PONCE	FECHA APROB.	03.JUN.13
CLIENTE		FECHA APROB.	

PROPIETARIO: MTC - PROVIAS NACIONAL

PROYECTO: ESTUDIO DEFINITIVO PARA LA REHABILITACION Y MEJORAMIENTO DE LA CARRETERA: DV IMPERIAL - PAMPAS

PLANO: DRENAJE Y SUBDRENAJE

COD. PROY. GMI No. 181152

COD. PROY. CLIENTE No.

ESCALA 1:1000

NUMERO PLANO 181152-100-55-002-19

REV. 0

GMI S.A.

ING. MARCELO C. FLORES MONTAÑA, PMP

Jefe de Estudios

CONFIDENCIAL
ESTE PLANO Y LA INFORMACION CONTENIDA EN EL, SON PROPIEDAD DE MTC - PROVIAS NACIONAL. SU USO Y REPRODUCCION SIN AUTORIZACION PREVIA, ESTAN PROHIBIDOS.

Paseo de La Republica 4667 7mo Piso
Lima 34, PERU Tel: 213-5600
www.gmi.com.pe