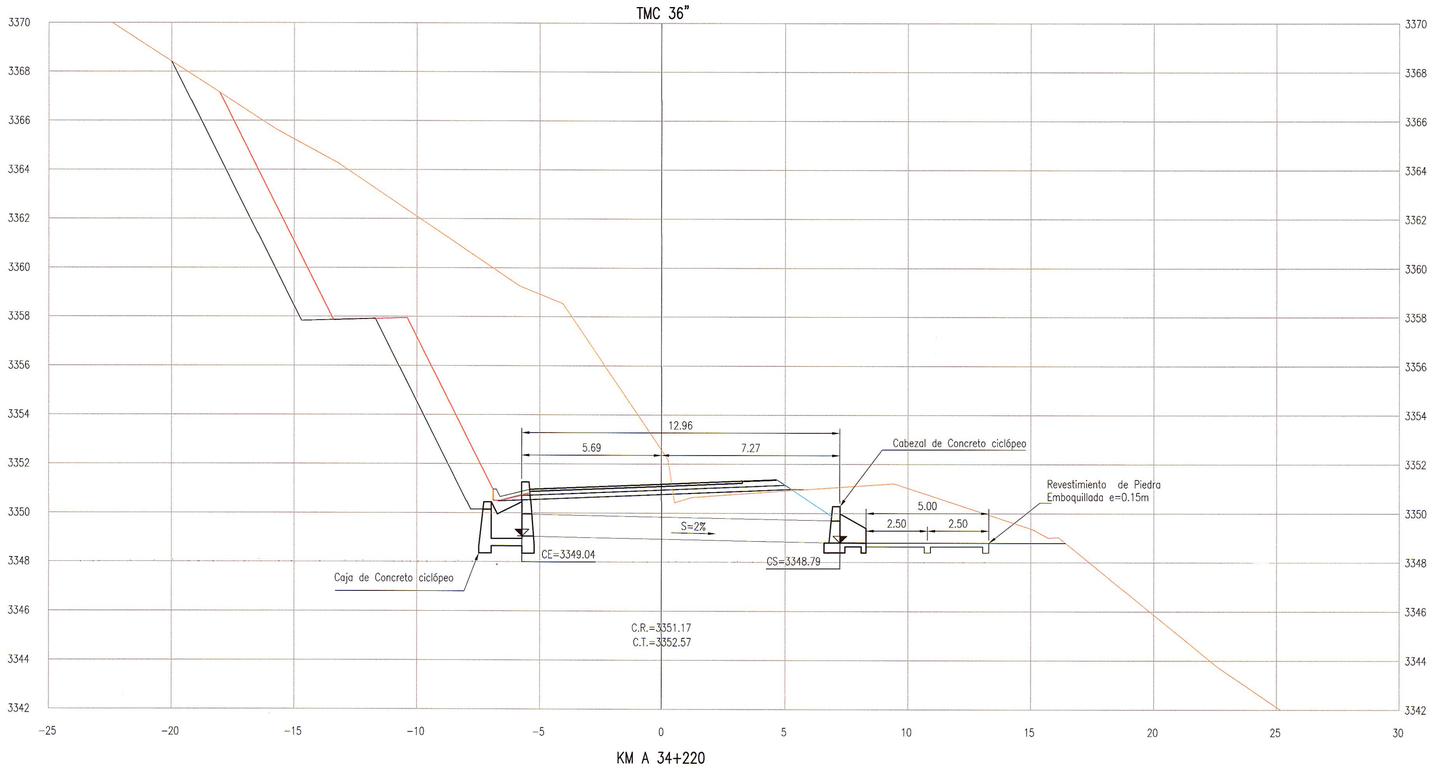

KM A 34+220

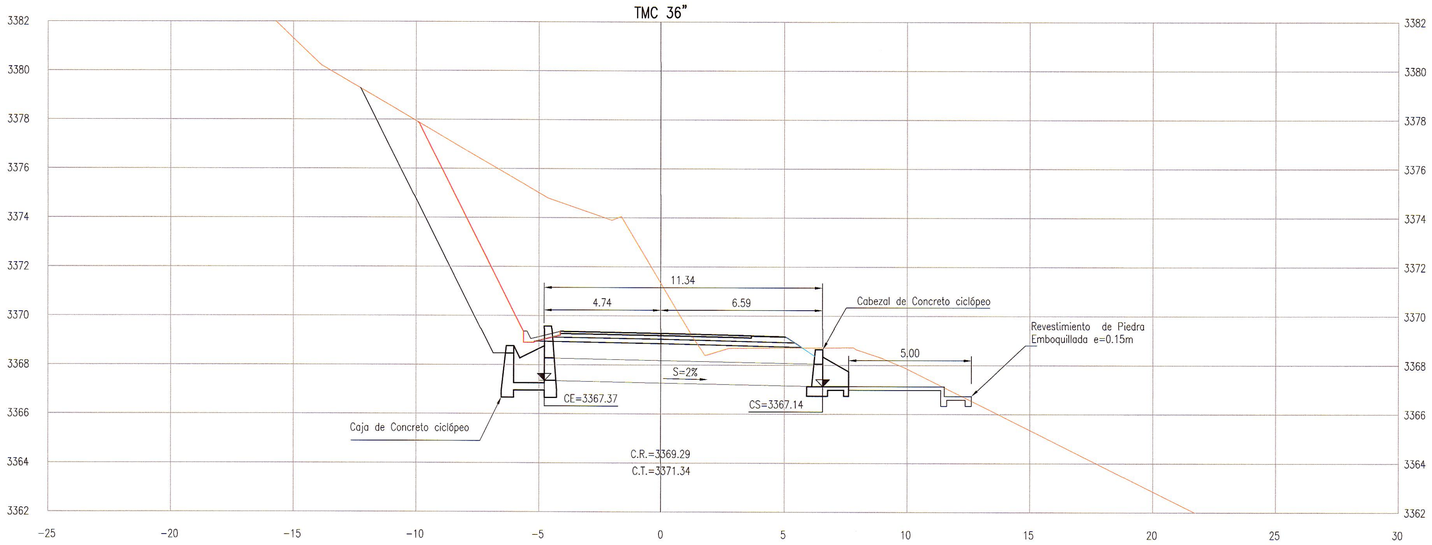

KM A 33+975

CUADRO DE COORDENADAS		
PROGRESIVA	ESTE	NORTE
Km 33+975	512294.60	8630208.07
Km 34+220	512467.93	8630068.44

LEYENDA:

MC: Marco de Concreto Armado
TMC: Tubería Metalica Corrugada

- Cabezal Tipo Caja Receptora TMC
- Cabezal Tipo Caja Receptora MC
- Cabezal Tipo Alas TMC
- Cabezal Tipo Alas MC

GMI S.A.
Ing. Martha Katherine Vásquez Martínez
Jefe de Hidrología
CIP N° 1324

GMI S.A.
Ing. Martha Katherine Vásquez Martínez
Especialista en Hidrología e Hidráulica
CIP 85402

NOTAS

1.- LA ESCALA INDICADA ES PARA EL FORMATO A-1, PARA A-3 CONSIDERAR EL DOBLE.
2. TODAS LAS UNIDADES ESTAN REPRESENTADAS EN METROS.

REVISIONES

REV.	FECHA	DESCRIPCIÓN	DIB.	DS.	JD	JP	GE	CLT
A	09.ABR.13	EMITIDO PARA CORDINACION INTERNA	ARR	MVM	MVM	MHM	APM	.
B	10.ABR.13	EMITIDO PARA APROBACION DEL CLIENTE	ARR	MVM	MVM	MHM	APM	.
0	03.JUN.13	EMITIDO PARA CONSTRUCCIÓN	ARR	MVM	MVM	MHM	APM	.

REFERENCIAS

PLANO N°	REFERENCIA
.	.

MTC Ministerio de Transportes y Comunicaciones — PROVIAS NACIONAL

ASTALDI GyM — Consorcio Rio Mantaro — Kallpa Generación S.A.

NUMERO PLANO CLIENTE: .

DIBUJO: ALFREDO ROQUE	FECHA APROB.: 03.JUN.13		
JEFE DISCIPLINA: MARTHA VASQUEZ	FECHA APROB.: 03.JUN.13		
JEFE DE PROYECTO: MARTHA HERRERA	FECHA APROB.: 03.JUN.13		
GERENTE DE ESTUDIO: ALBERTO PONCE	FECHA APROB.: 03.JUN.13		
CLIENTE: .	FECHA APROB.: .		
COD. PROY. GMI No.: 181152	COD. PROY. CLIENTE No.: .		

PROPIETARIO: **MTC - PROVIAS NACIONAL**

PROYECTO: ESTUDIIO DEFINITIVO PARA LA REHABILITACIÓN Y MEJORAMIENTO DE LA CARRETERA: DV IMPERIAL - PAMPAS

PLANO: SECCIONES DE ALCANTARILLAS KM 33+975 – KM 34+220

ESCALA: 1:125 | NUMERO PLANO: 181152-100-55-004-56 | REV.: 0

CONFIDENCIAL
ESTE PLANO Y LA INFORMACION CONTENIDA EN EL, SON PROPIEDAD DE MTC – PROVIAS NACIONAL
SU USO Y REPRODUCCION SIN AUTORIZACION PREVIA, ESTAN PROHIBIDOS.

GMI

Paseo de La República 4667 7mo Piso
Lima 34, PERU Tel: 213-5600
www.gmisa.com.pe