

PLANTA - MUROS  
1:250

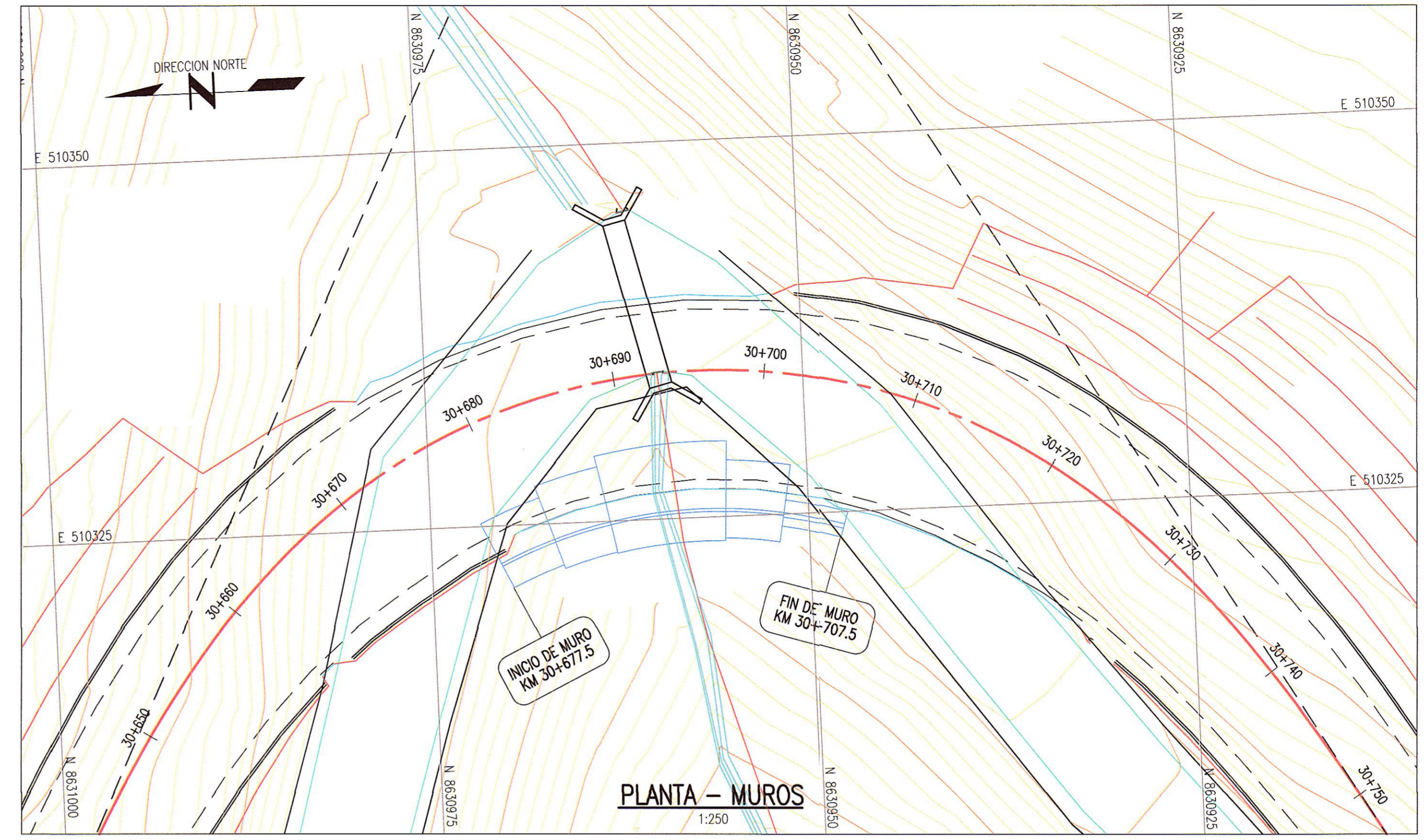

PLANTA - MUROS  
1:250

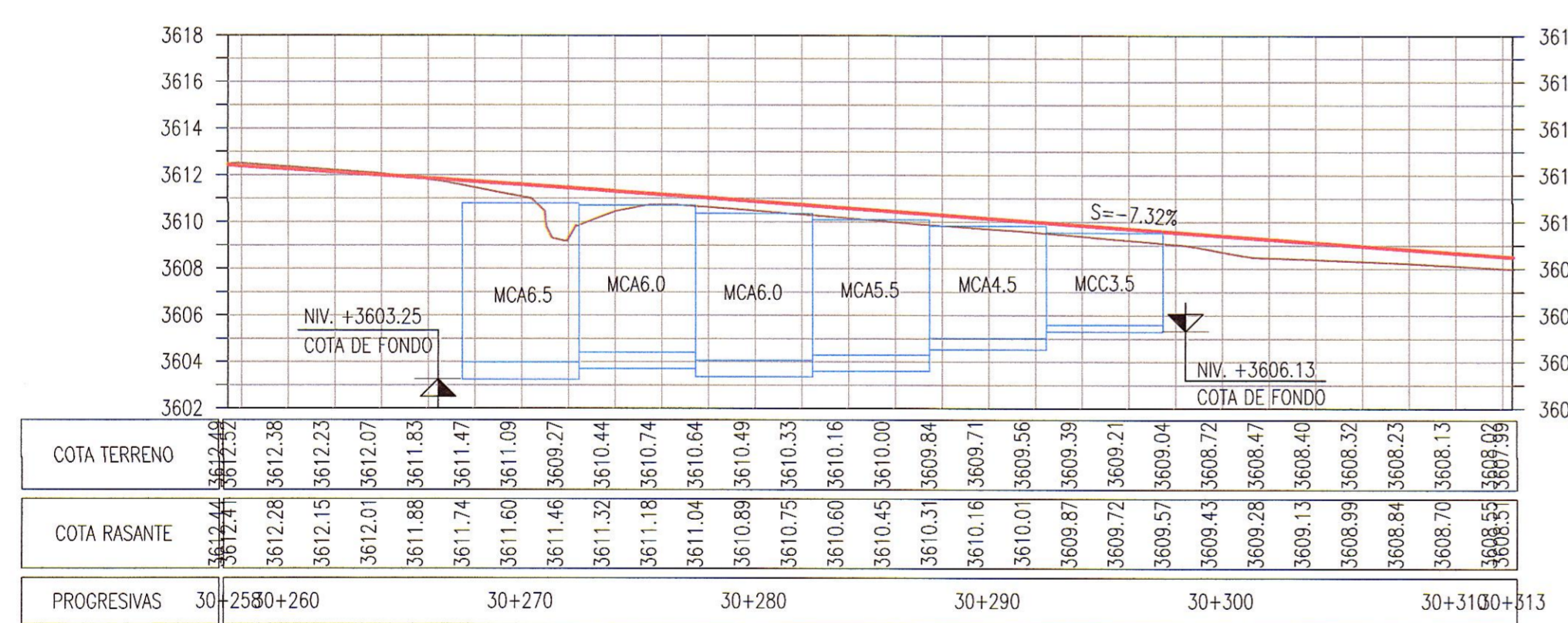

PERFIL LONGITUDINAL KM 30+267.5 A KM 30+302.5  
1:250

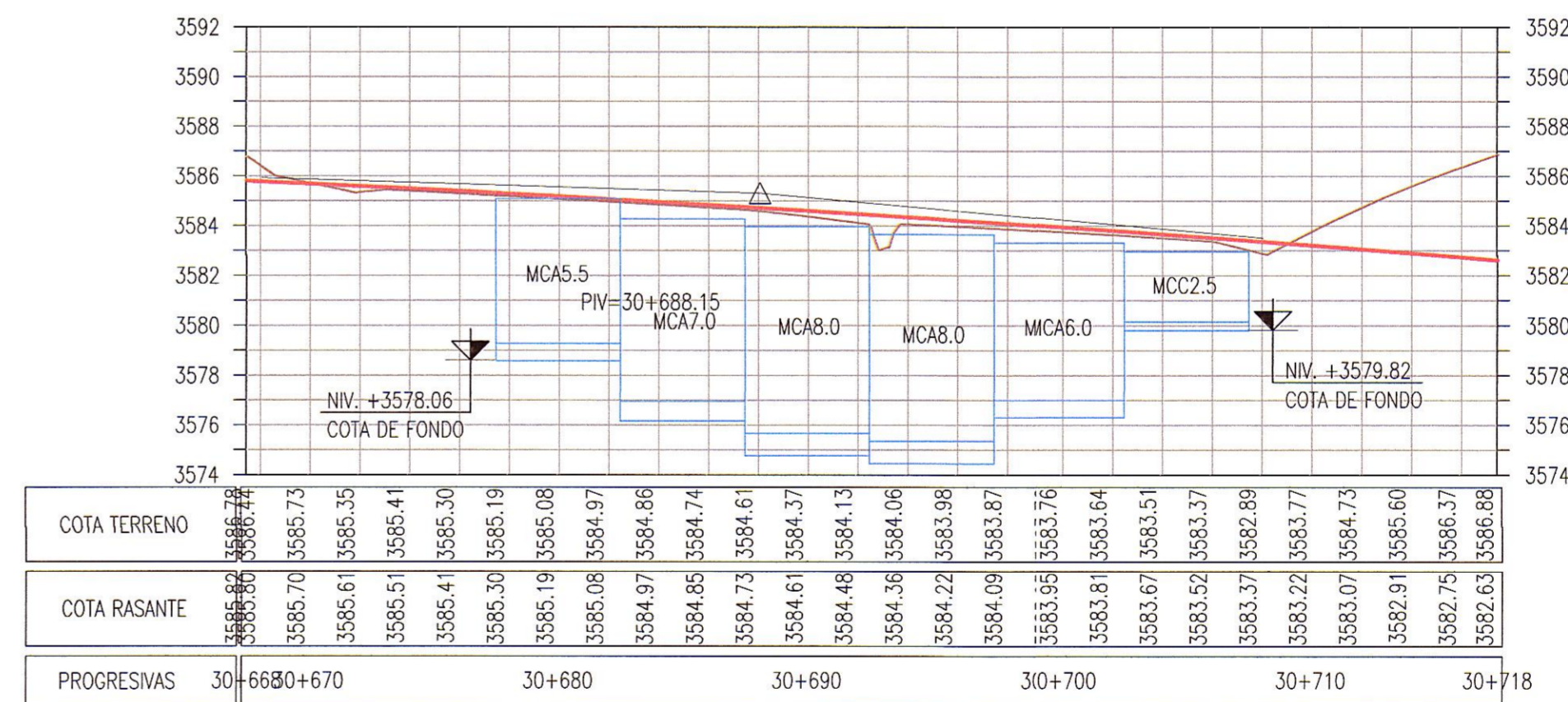

PERFIL LONGITUDINAL KM 30+677.5 A KM 30+707.5  
1:250

GMI S.A.  
Ing. Luis E. Delgado Gutierrez  
Especialista en Estudios y Obras de Arte  
CIP 78751

NOTAS										PLANO N°		REFERENCIA		 		DIBUJO: INGRID FLORES JEFE DISCIPLINA: LOUISE DELGADO JEFE DE PROYECTO: MARTHA HERRERA GERENTE DE ESTUDIO: ALBERTO PONCE CLIENTE:		FECHA APROB.: 10.ABR.13 FECHA APROB.: 10.ABR.13 FECHA APROB.: 10.ABR.13 FECHA APROB.: 10.ABR.13		PROPIETARIO: <b>MTC - PROVIAS NACIONAL</b> PROYECTO: ESTUDIO DEFINITIVO PARA LA REHABILITACIÓN Y MEJORAMIENTO DE LA CARRETERA: DV IMPERIAL - PAMPAS		CONFIDENCIAL ESTE PLANO Y LA INFORMACION CONTENIDA EN EL SON PROPIEDAD DE MTC - PROVIAS NACIONAL. SU USO Y REPRODUCCION SIN AUTORIZACION PREVIA, ESTAN PROHIBIDOS.	
REVISIONES										REFERENCIAS		COD. PROY. GMI No: 181152 COD. PROY. CLIENTE No:		ESCALA: INDICADA NUMERO PLANO: 181152-100-67-3-11-20 REV: 1		 Paseo de La República 4667 7mo Piso Lima 34, PERU Tel: 213-5600 www.gmi.com.pe							