

SECCIONES RAMAL "A"  
(RIOJA-SORITOR)  
ESCALA=1/1000

015

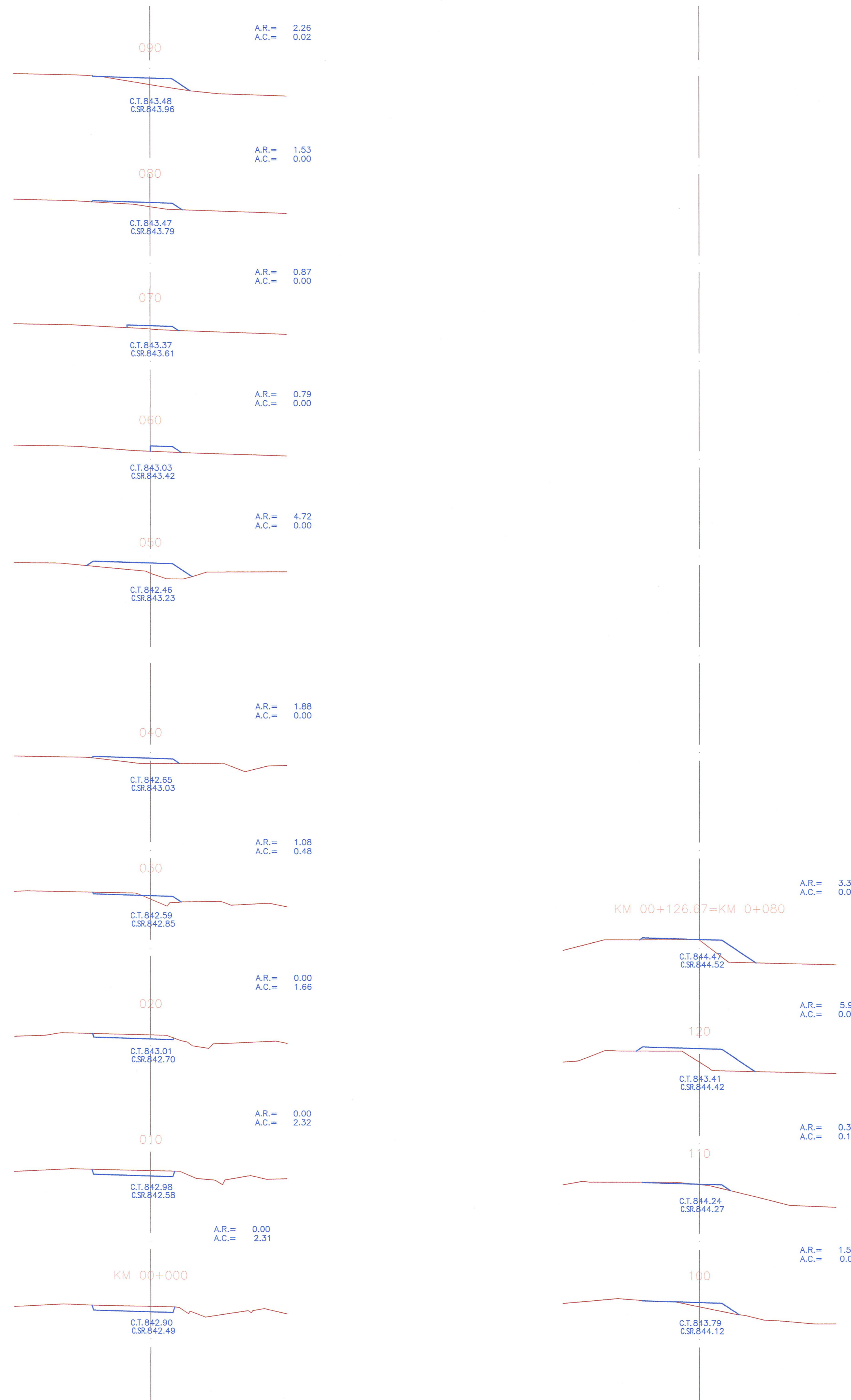
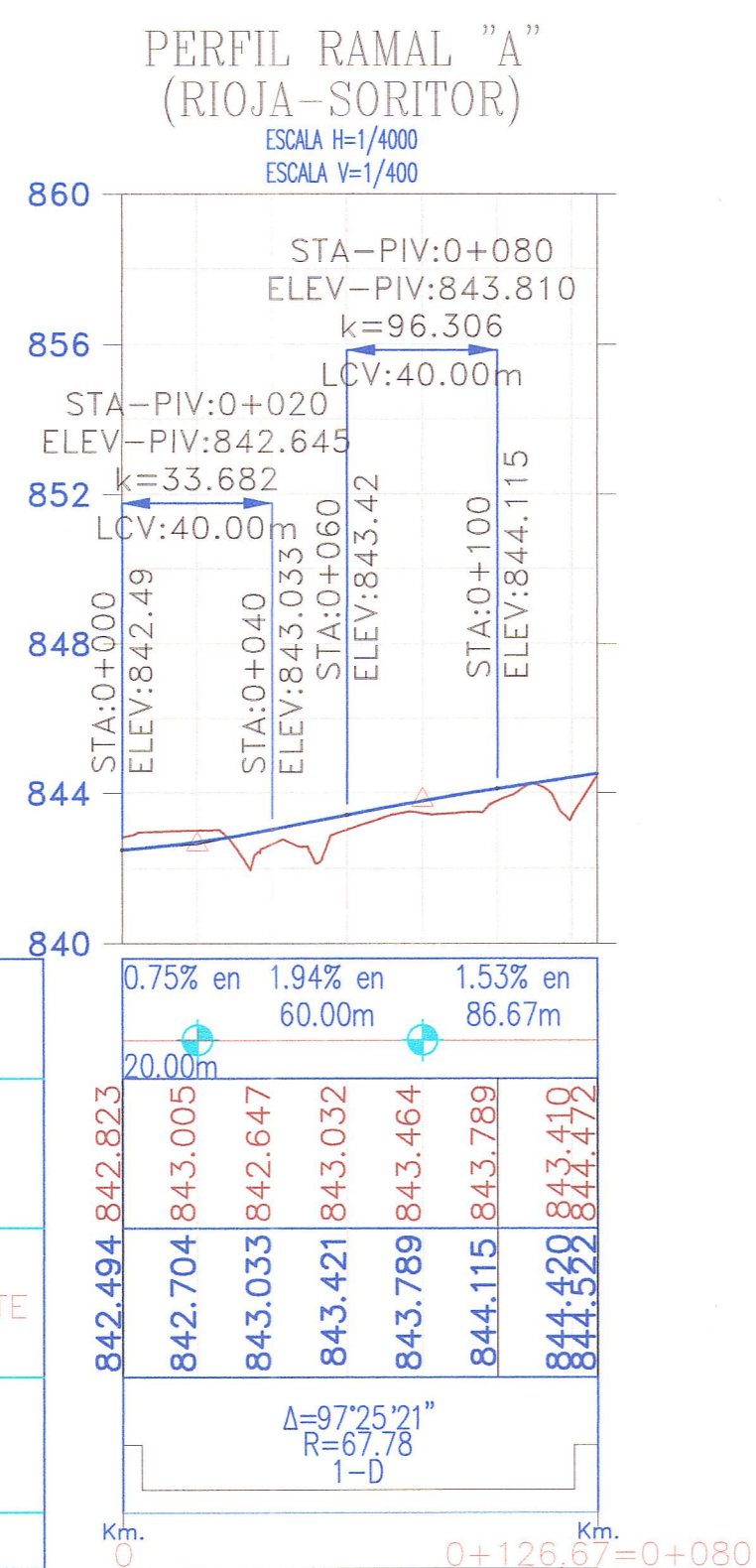

JNR CONSULTORES S.A.  
Ing. Enrique Cox Cassinelli  
Ingeniería, Trazo y Diseño  
C.P. 8970

JNR CONSULTORES S.A.  
Ing. Enrique Cox Cassinelli  
C.P. 8970

REVISIÓN:	



CONTRATO DE CONSULTORIA DE OBRA  
N° 066-2010-MTC/20

TITULO DEL PROYECTO  
ELABORACION DEL ESTUDIO DE FACTIBILIDAD Y DEFINITIVO DE LA CARRETERA  
RODRIGUEZ DE MENDOZA - EMPALME RUTA PE-5N (LA CALZADA), TRAMO: SELVA ALEGRE - LA CALZADA

DESIGNACION :  
PERFIL Y SECCIONES  
OVALO LA CALZADA



JEFE PROYECTO : E. COX CASSINELLI	APROBADO : H. CABANILLAS	ESCALA : INDICADA	PLANO N° PL 01B
ING. TRAZO : A. CHOQUE LEON	DIBUJO : H. CABANILLAS	FECHA : 06/12	