

SECCIONES RAMAL "A"  
ESCALA=1/200

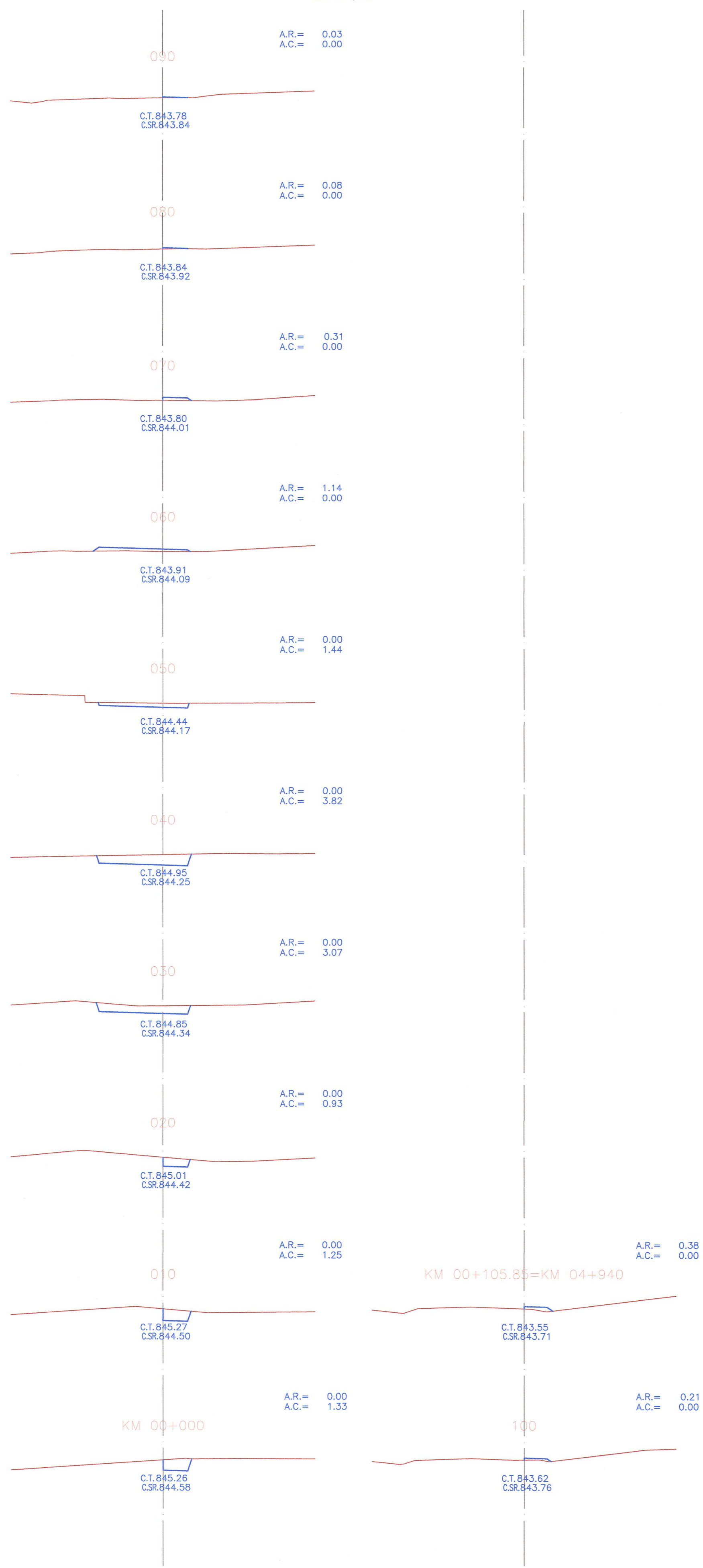

SECCIONES RAMAL "B"  
ESCALA=1/200

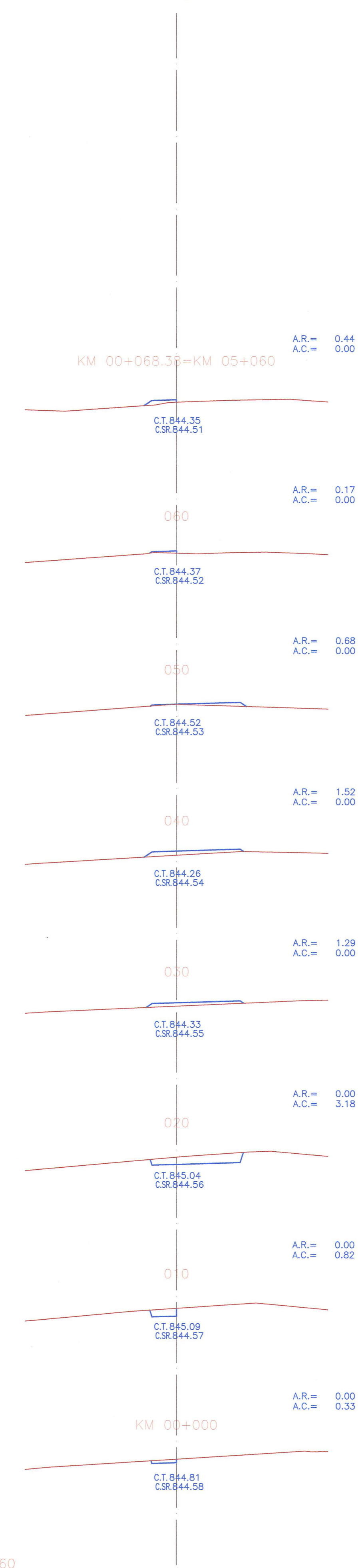

PERFIL RAMAL "A"  
ESCALA H=1/400  
ESCALA V=1/400

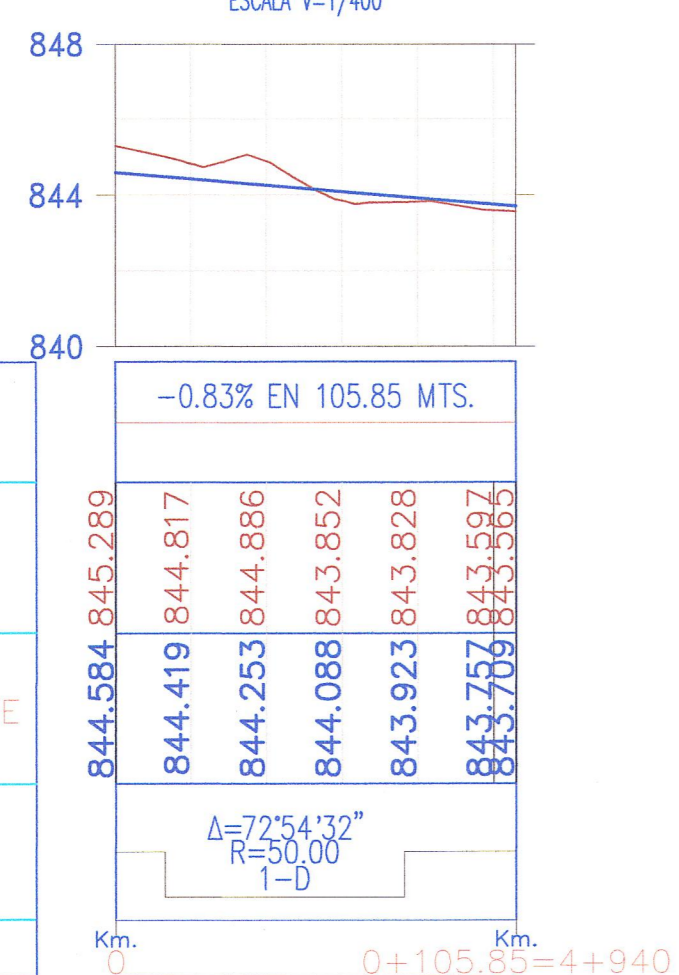

PENDIENTES	-0.83% EN 105.85 MTS.
COTA DE TERRENO	
COTA DE SUBRASANTE	
ALINEAMIENTO	$\Delta=72^{\circ}54'32''$ $R=30.00$ $I-D$
KILOMETRAJE	Km. 0+105.85=4+940

PERFIL RAMAL "B"  
ESCALA H=1/400  
ESCALA V=1/400

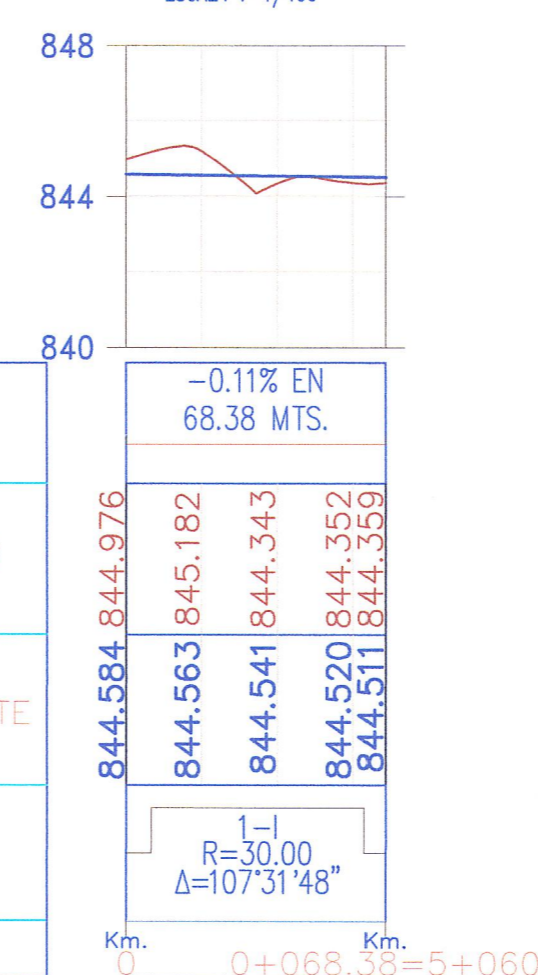

PENDIENTES	-0.11% EN 68.38 MTS.
COTA DE TERRENO	
COTA DE SUBRASANTE	
ALINEAMIENTO	$\Delta=107^{\circ}31'46''$ $R=30.00$ $I-D$
KILOMETRAJE	Km. 0+068.38=5+060

JNR CONSULTORES S.A.  
Ing. Andrés W. Choque León  
Topografía, Hidráulica y Delineo  
CIP 433702

JNR CONSULTORES S.A.  
Ing. ENRIQUE COX CASSINELLI  
CIP 42654

REVISIÓN:	



CONTRATO DE CONSULTORIA DE OBRA  
N° 066-2010-MTC/20

TÍTULO DEL PROYECTO  
ELABORACION DEL ESTUDIO DE FACTIBILIDAD Y DEFINITIVO DE LA CARRETERA  
RODRIGUEZ DE MENDOZA - EMPALME RUTA PE-5N (LA CALZADA), TRAMO: SELVA ALEGRE - LA CALZADA

DESIGNACION :  
PERFIL Y SECCIONES - ACCESOS  
Km. 04+960 Km. 05+080



JEFE PROYECTO :	APROBADO :	ESCALA :	PLANO N°
E. COX CASSINELLI	H. CABANILLAS	INDICADA	PL
ING. TRAZO :	DIBUJO :	FECHA :	06/12
A. CHOQUE LEON			06B