

BM-21.0
905.361
Km.20+946, Lado Izq a 11.30m.
Sobre Roca Fija Pintura Negra

BM-21.5
907.290
Km.21+420, Lado Der a 10.40m.
Sobre Roca Fija Pintura Negra

BM-22.0
924.776
Km.21+993, Lado Der a 9.30m.
Sobre H/C Costado Poste A.Tensi6n

PERFIL
ESCALAS
HORIZONTAL = 1/2,000
VERTICAL = 1/200

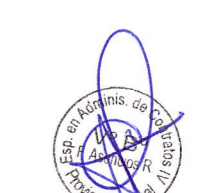
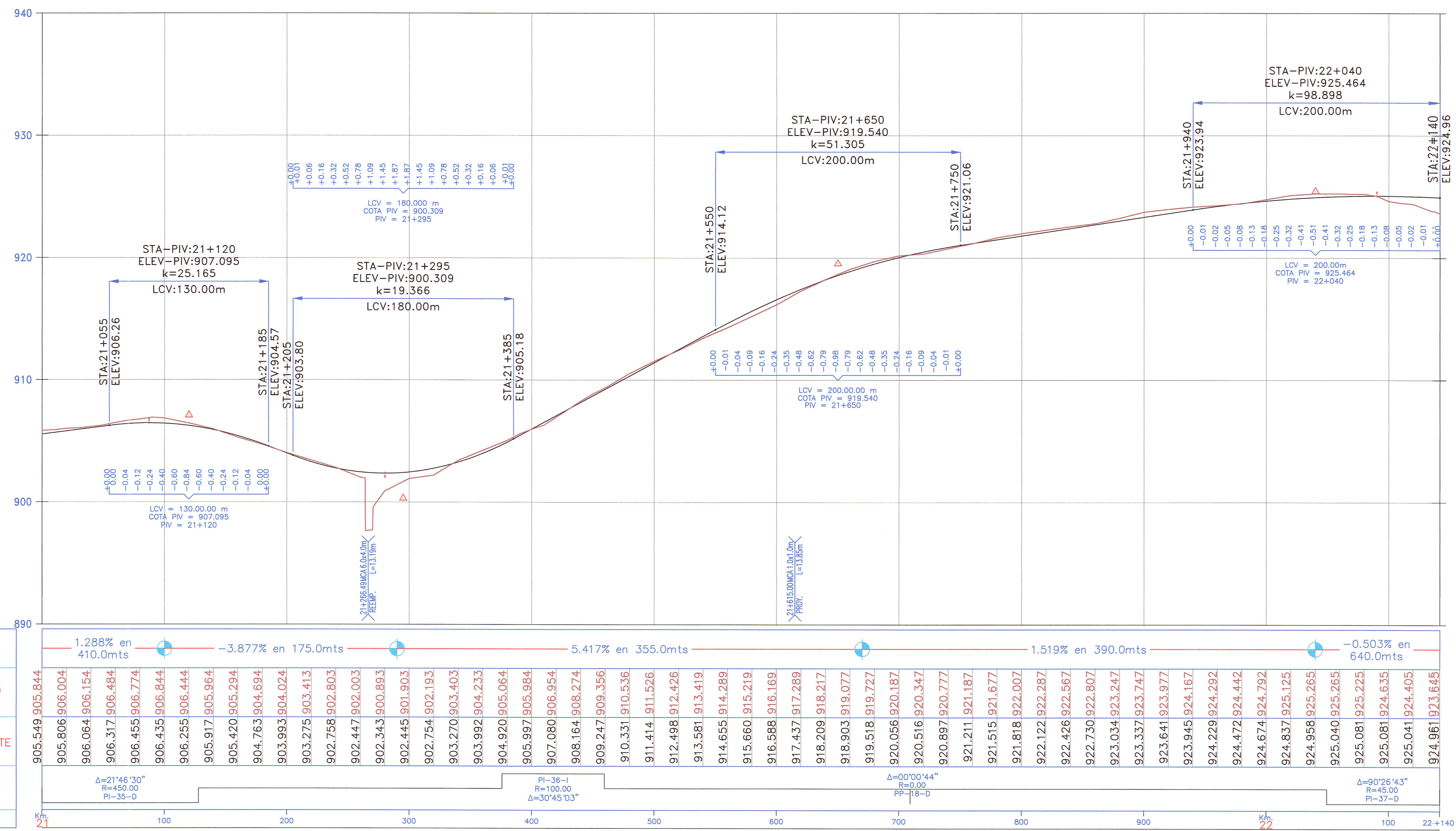

JNR CONSULTORES S.A.
Ing. ENRIQUE COX CASSINELLI
C.R. 2284

JNR CONSULTORES S.A.

Ing. ENRIQUE COX CASSINELLI
C.R. 2284



REVISIÓN:	



CONTRATO DE CONSULTORIA DE OBRA
N° 066-2010-MTC/20

TÍTULO DEL PROYECTO
ELABORACION DEL ESTUDIO DE FACTIBILIDAD Y DEFINITIVO DE LA CARRETERA
RODRIGUEZ DE MENDOZA - EMPALME RUTA PE-5N (LA CALZADA), TRAMO: SELVA ALEGRE - LA CALZADA

DESIGNACION :
PLANTA Y PERFIL LONGITUDINAL
Km. 21+000 Km. 22+140



JEFE PROYECTO :
E. COX CASSINELLI
ING. TRAZO :
A. CHOQUE LEON

APROBADO :
H. CABANILLAS
DIBUJO :
H. CABANILLAS
ESCALA :
INDICADA
FECHA :
06/12

PLANO N°
PL
22A