

09 Vista de esribos del puente



01 Vista desde aguas arriba del puente



02 Vista lateral del puente



03 Vista de la superficie de rodadura



04 Se observa que no tiene losa de aproximacion

JNR Consultores S.A.
 Javier Francisco Talpe Carbajal
 Esp. Estructuras
 Ing. Civil CIP No 52550



05 Vista lateral de vereda y parapeto

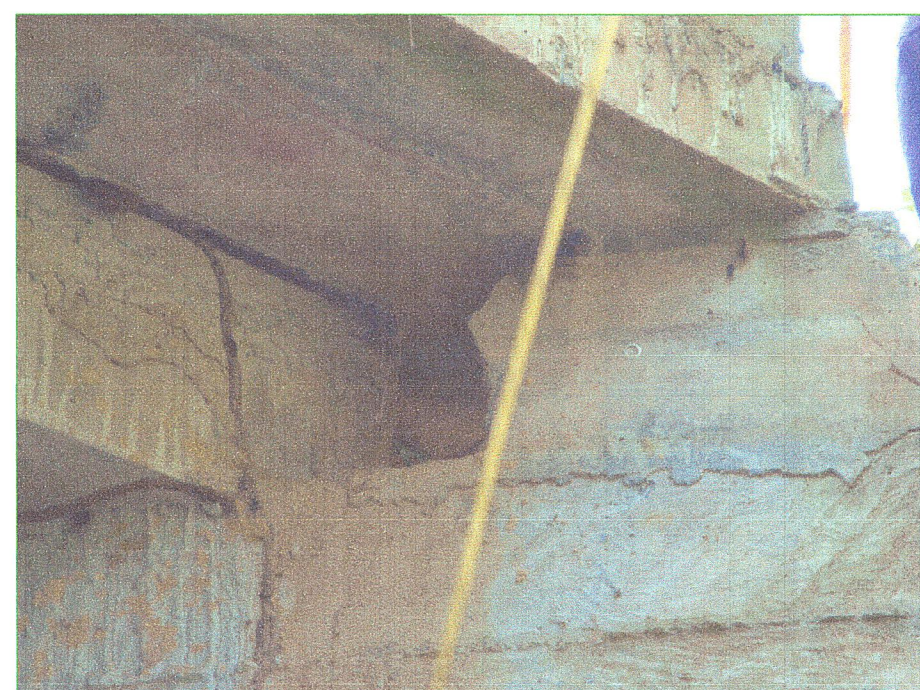

06 Vista de apoyos de viga en estribos



07 Vista de vigas inferiores del puente



08 Vista de estribo del puente

PROYECTO

PROYECTO

REVISIÓN:	



CONTRATO DE EJECUCION DE OBRA

TITULO DEL PROYECTO
 PROYECTO DE MEJORAMIENTO DE LA CARRETERA RODRIGUEZ DE MENDOZA
 EMPALME RUTA PE-5N; TRAMO: LA CALZADA - SELVA ALEGRE



PLANO : PONTON HUICUNGU
 KM 22+649.05
 ESTADO ACTUAL

JEFE PROYECTO : E. COX CASSINELLI	APROBADO :	ESCALA : Indicada	PLANO N° E-05-02
DISENO: ING. J. FRANCISCO TAPE C. CIP. N° 52550	DIBUJO : H. CABANILLAS	FECHA : 11/2012	