

DISEÑO ESTRUCTURAL DE LOS POSTES DE CONCRETO PARA LA SEÑALIZACION PREVENTIVA, REGLAMENTARIA E INFORMATIVAS DE SERVICIO AUXILIAR

1:25

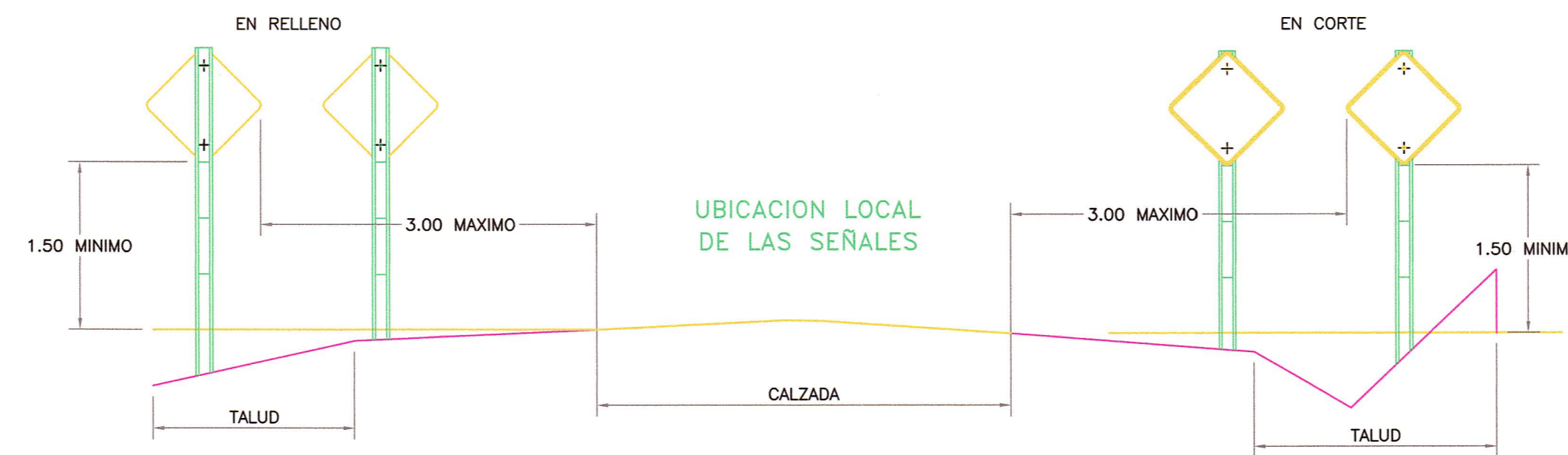

UBICACION DE SEÑALES PREVENTIVAS Y REGLAMENTARIAS

1:50

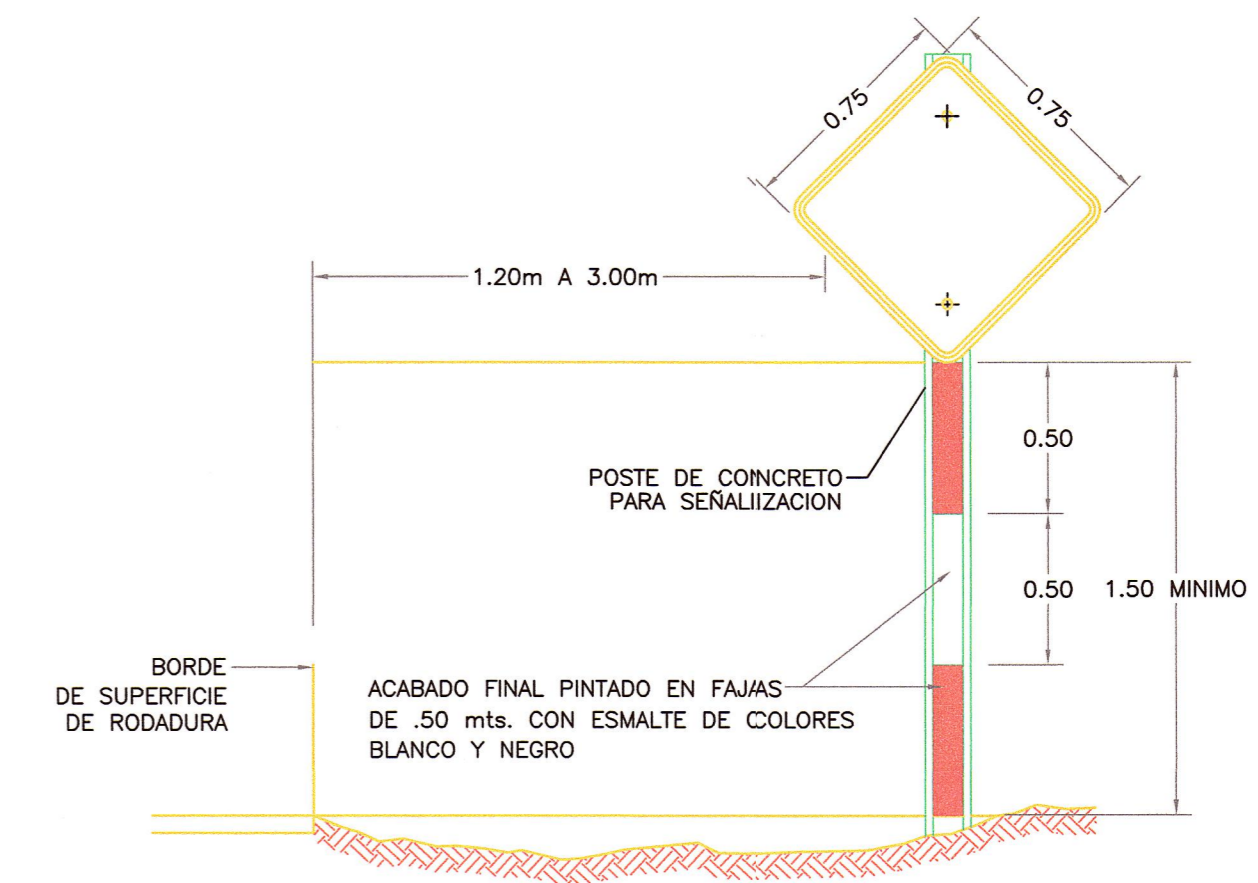

UBICACION DE SEÑALES VERTICALES CON RELACION AL BORDE Y NIVEL DE LA VIA

1:25

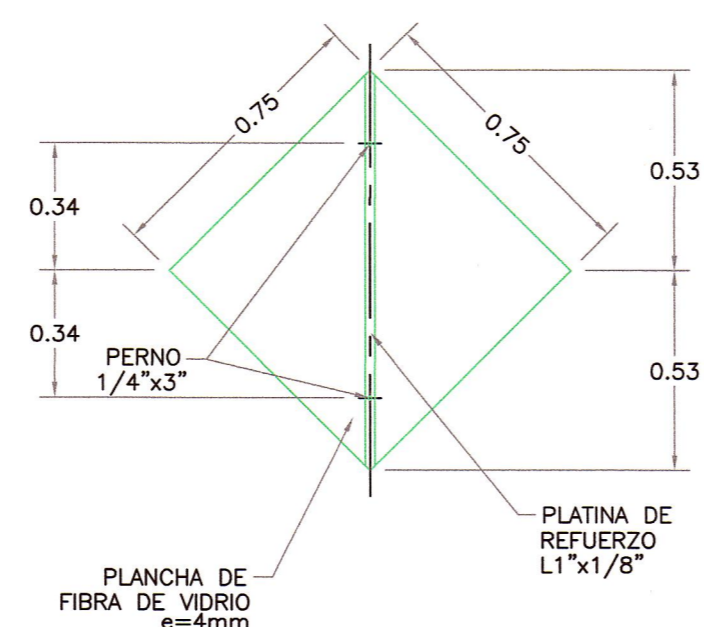

REFUERZO SEÑAL PREVENTIVA

1:20

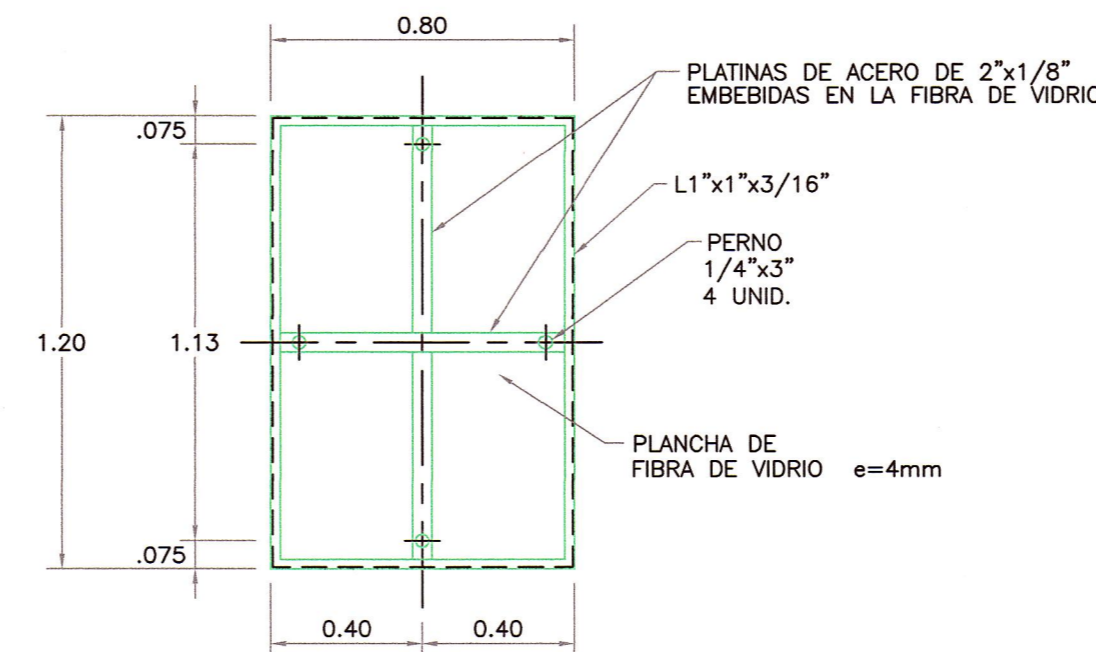

REFUERZO SEÑAL REGLAMENTARIAS E INFORMATIVAS GENERALES

1:20

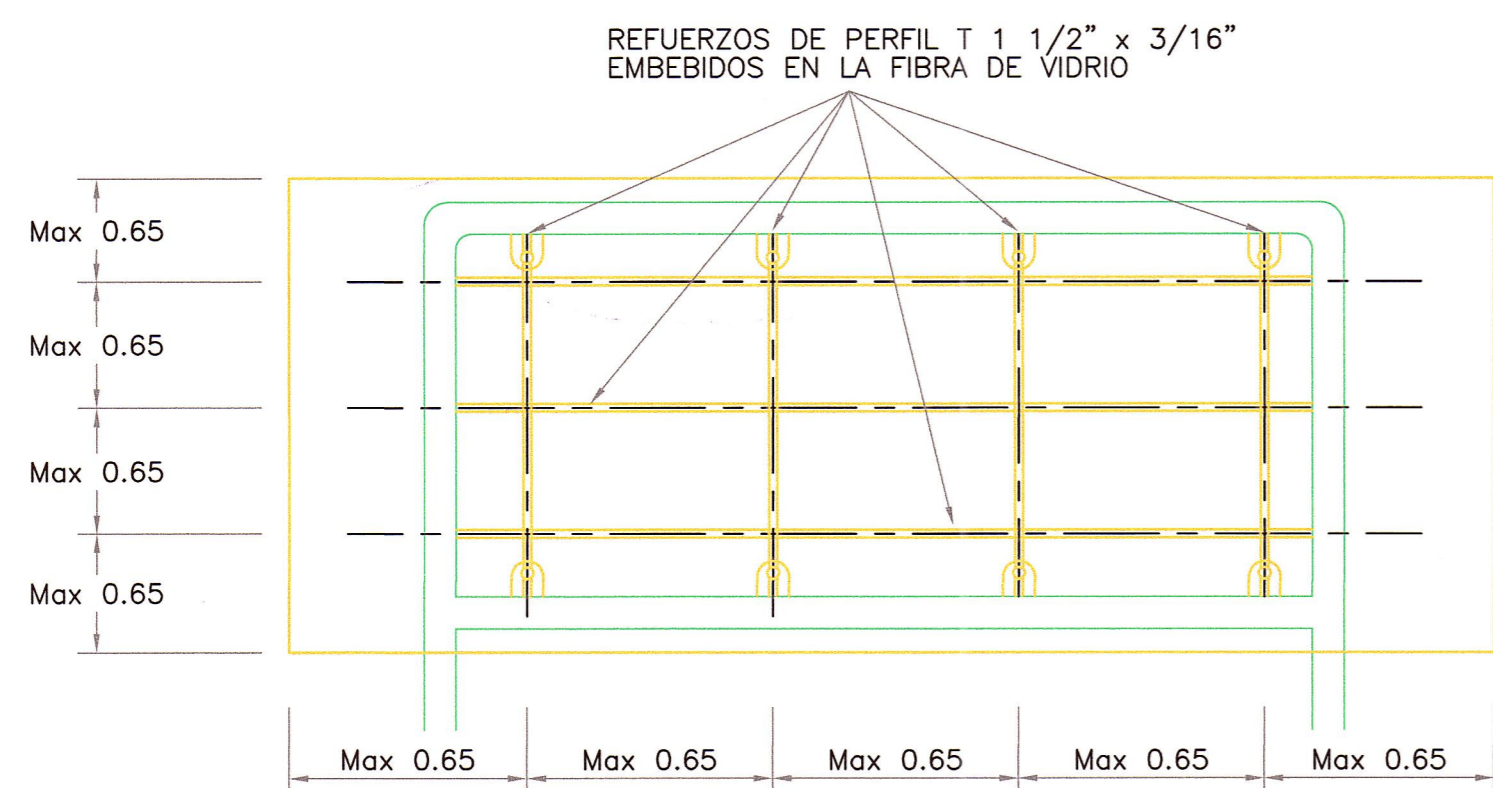

REFUERZOS DE SEÑALES INFORMATIVAS

S/E

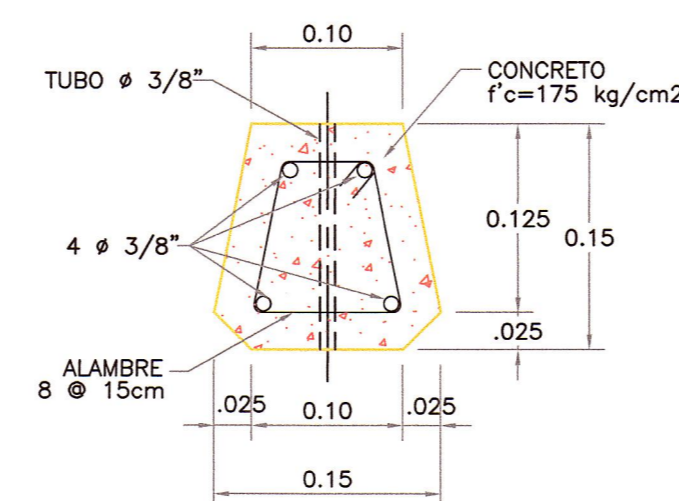

SECCION A-A

1:5

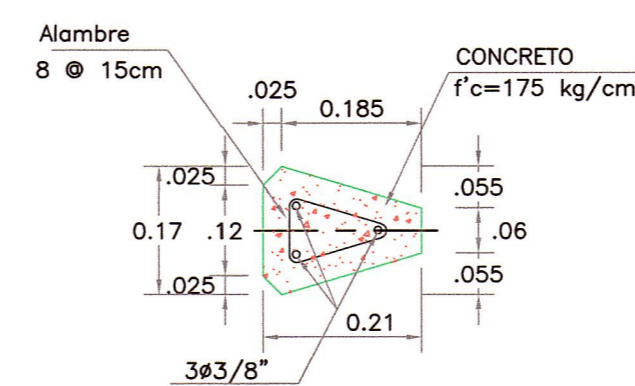

SECCION B-B

1:10

ESPECIFICACIONES HITO KILOMETRICO

CONCRETO: 175 Kg/cm²
 ARMADURA: 3 FIERROS DE 3/8" CON ESTRIBOS DE ALAMBRE N°8 Ø 0.15m LONGITUD DE 1.20 m
 INSCRIPCION: EN BAJO RELIEVE DE 12 mm DE PROFUNDIDAD
 PINTURA: LOS POSTES SERAN PINTADO EN BLANCO CON BANDAS NEGRAS DE ACUERDO AL DISEÑO, CON TRES MANOS DE PINTURA AL OLEO
 CIMENTACION: 0.50x0.50x0.50 DE CONCRETO CICLOPEO f'c=140 Kg/cm²

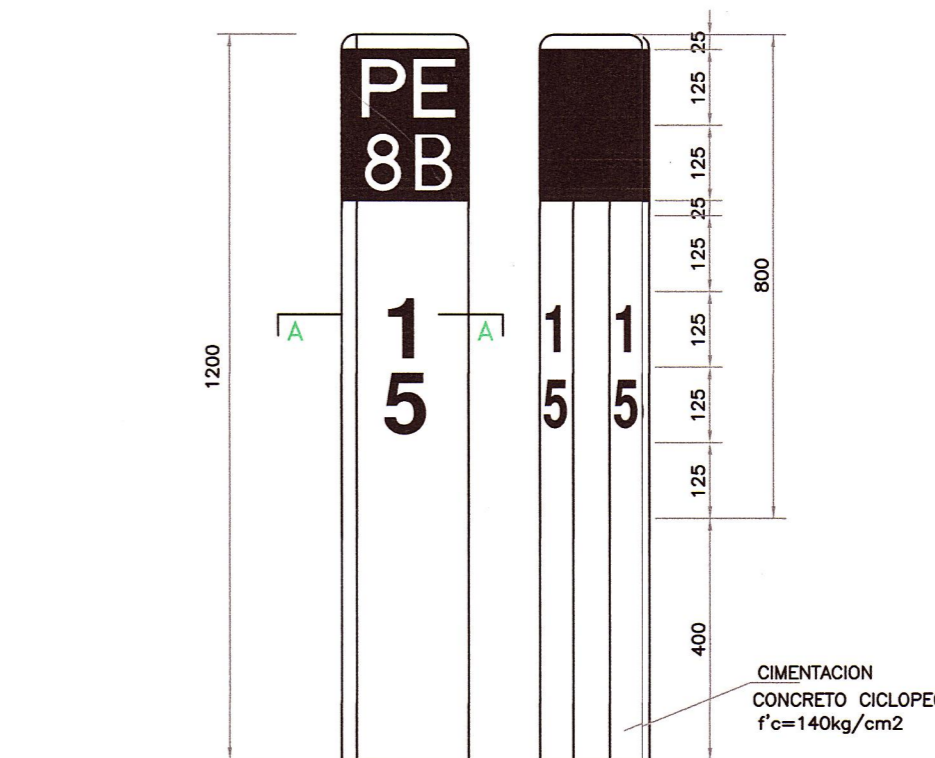

CONCRETO : 175 kg/cm²
 ARMADURA : ACERO DE REFUERZO Ø ESTRIBOS DE ALAMBRE N° 8 A 0.15 long. 1.20m
 INSCRIPCION : EN BAJO RELIEVE DE 12 mm de PROFUNDIDAD
 PINTURA : LOS POSTES SERAN PINTADO EN BLANCO CON BANDAS NEGRAS DE ACUERDO AL DISEÑO CON TRES MANOS DE PINTURA ESMALTE.
 CIMENTACION : 0.50 x 0.50 EN CONCRETO CICLOPEO.

JNR CONSULTORES S.A.
 ING. ENRIQUE COX CASSINELLI
 Jefe de Proyecto
 C.A.P. 22654

| | |
|-----------|--|
| REVISIÓN: | |
| | |
| | |
| | |

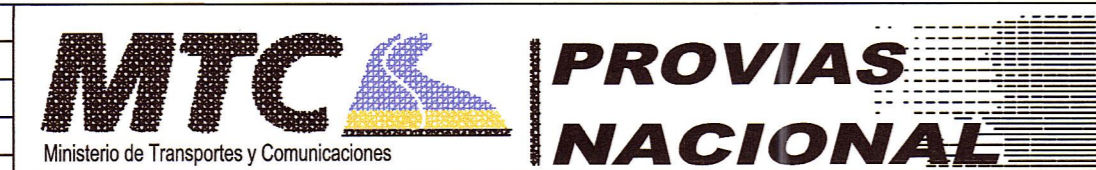

CONTRATO DE CONSULTORIA DE OBRA
 N° 066-2010-MTC/20

TITULO DEL PROYECTO
 ELABORACION DEL ESTUDIO DE FACTIBILIDAD Y DEFINITIVO DE LA CARRETERA
 RODRIGUEZ DE MENDOZA - EMPALME RUTA PE-5N (LA CALZADA), TRAMO: SELVA ALEGRE - LA CALZADA

DESIGNACION :
 SEÑALIZACION HORIZONTAL (DETALLES)

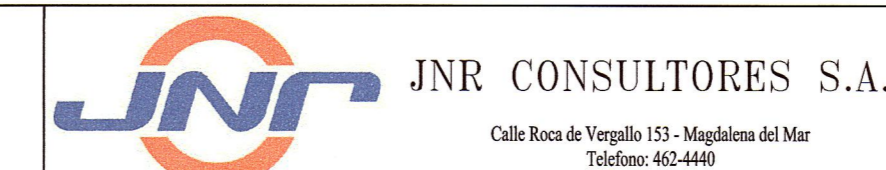

| | | | |
|--------------------------------------|-----------------------------|----------------------|----------------|
| JEFE PROYECTO : E. COX CASSINELLI | APROBADO : H. CABANILLAS | ESCALA : INDICADA | PLANO N° PS |
| ING. TRAZO : A. CHOQUE LEON | DIBUJO : H. CABANILLAS | FECHA : 08/10 | 24 |