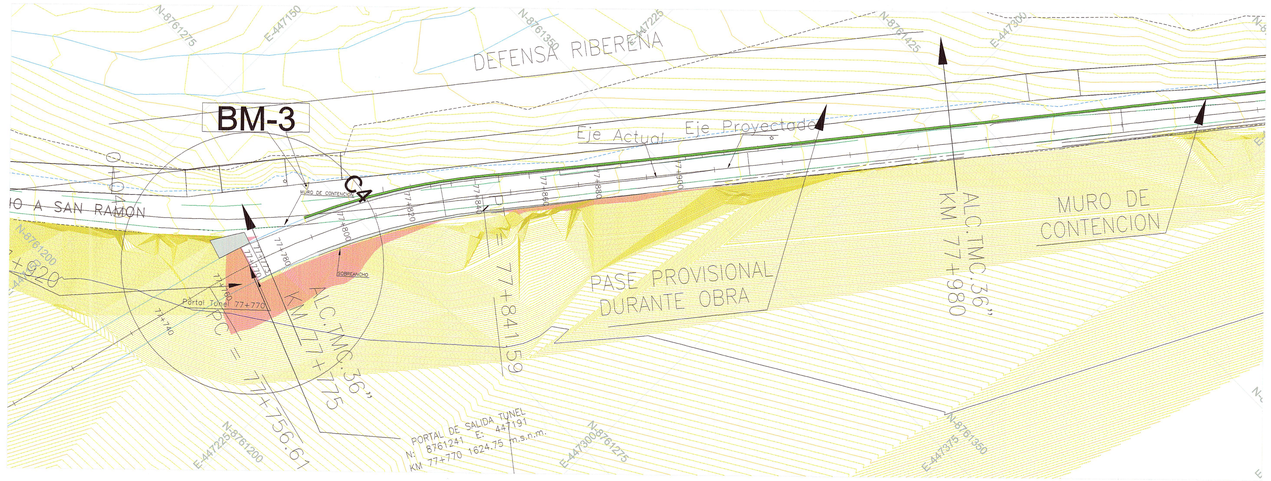


**PLANTA**
ESCALA : 1/750

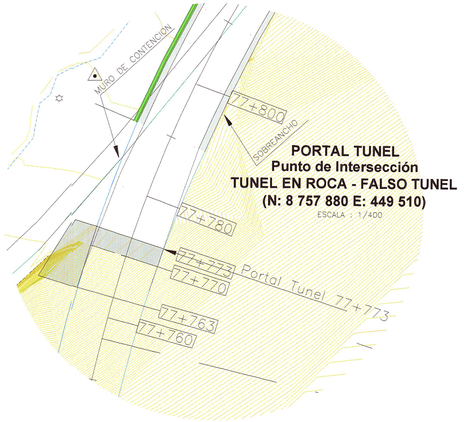


**PORTAL TUNEL**
**Punto de Intersección**
**TUNEL EN ROCA - FALSO TUNEL**
**(N: 8 757 880 E: 449 510)**
ESCALA : 1/400

**MURO DE REFUERZO (HASTIAL IZQUIERDO)**
**(77+763 - 77+773)**
ESCALA : 1/250

**PERFIL TERRENO NATURAL, CORTE Y RELLENO**
Esc 1/1500

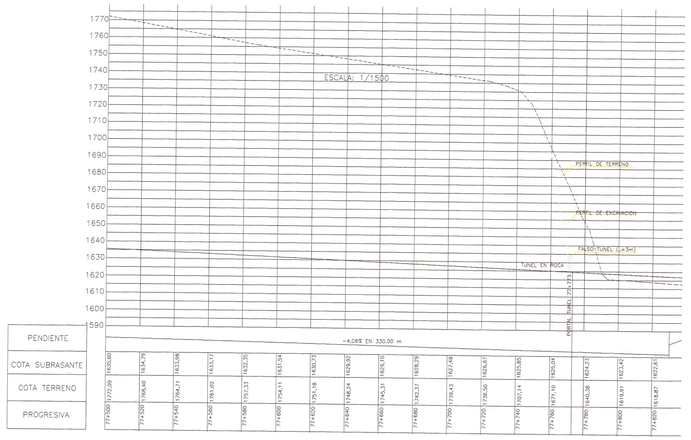

**DETALLE 1**
Esc: 1/25

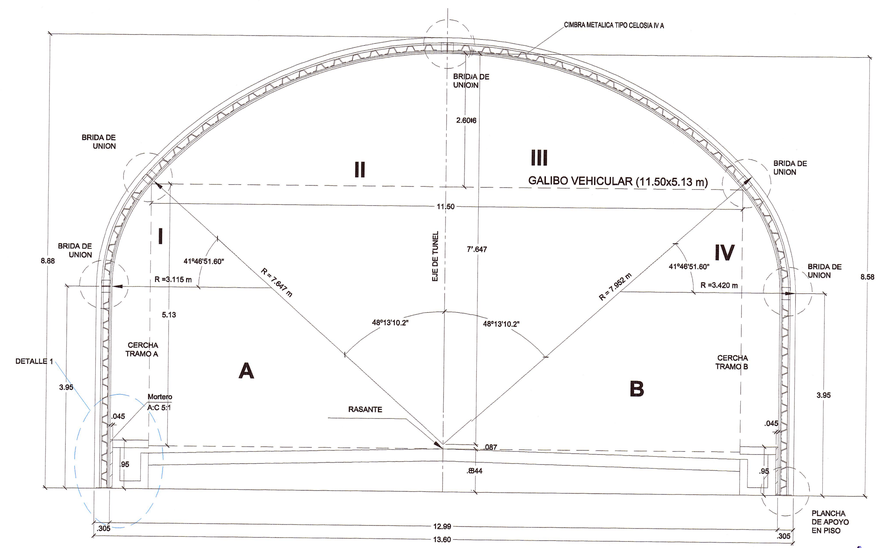


**SECCION PORTAL SALIDA**
Esc: 1/50

PERÚ | Ministerio de Transportes y Comunicaciones | Provias Nacional

| | |
|---|---|
| Jefe Estudio: NERIO ROBLES | Aprobación: |
| Especialista: | |
| Revisión: | |
| Proceso y Plateo: MARIO IGNACIO | |

ESTUDIO DEFINITIVO PARA LA CONSTRUCCION DEL TUNEL YANANGO Y ACCESOS

**PLANTA SECCION PORTAL DE SALIDA 77+700 al 77+773**

FECHA: FEBRERO 2014
ESCALA FORMATO A1: INDICADA

PS-01