

PLANTA  
ESC 1 : 10

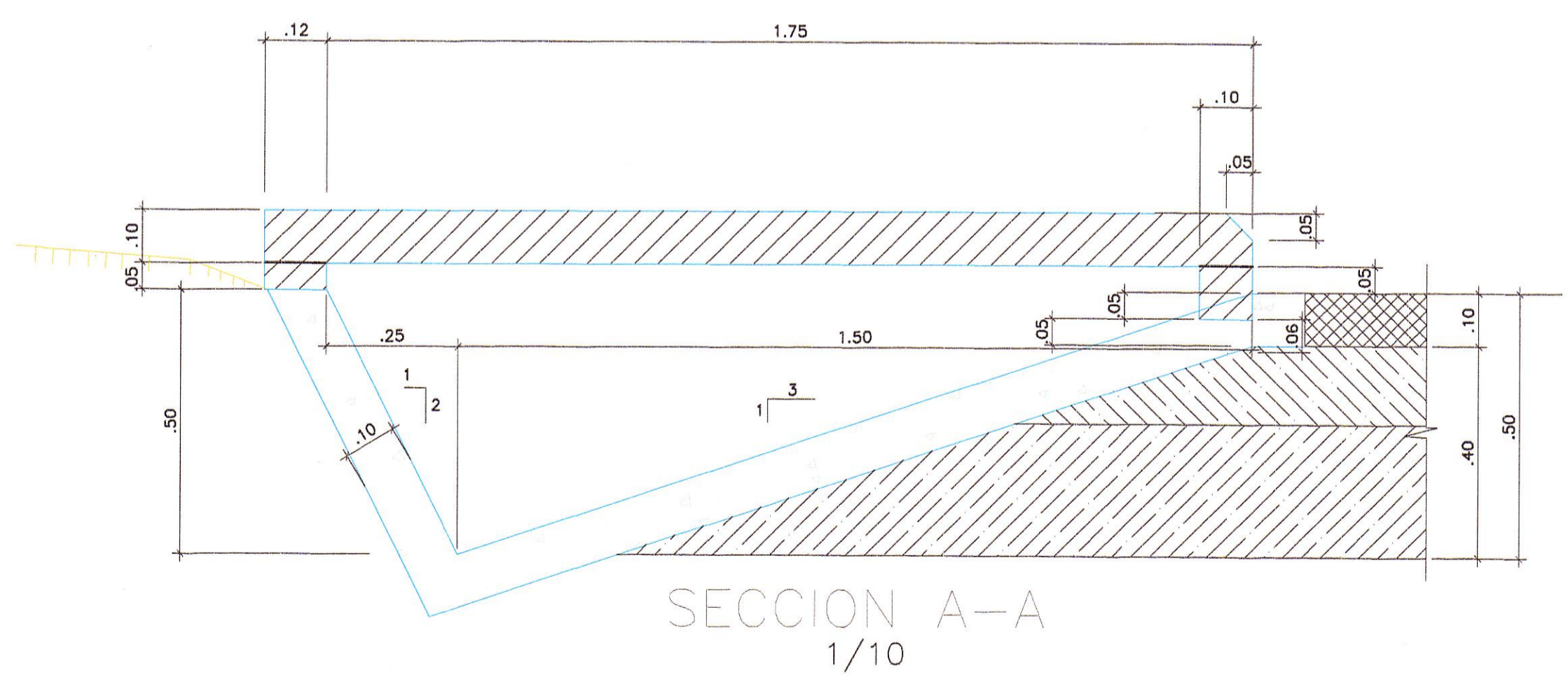

SECCION A-A  
1/10

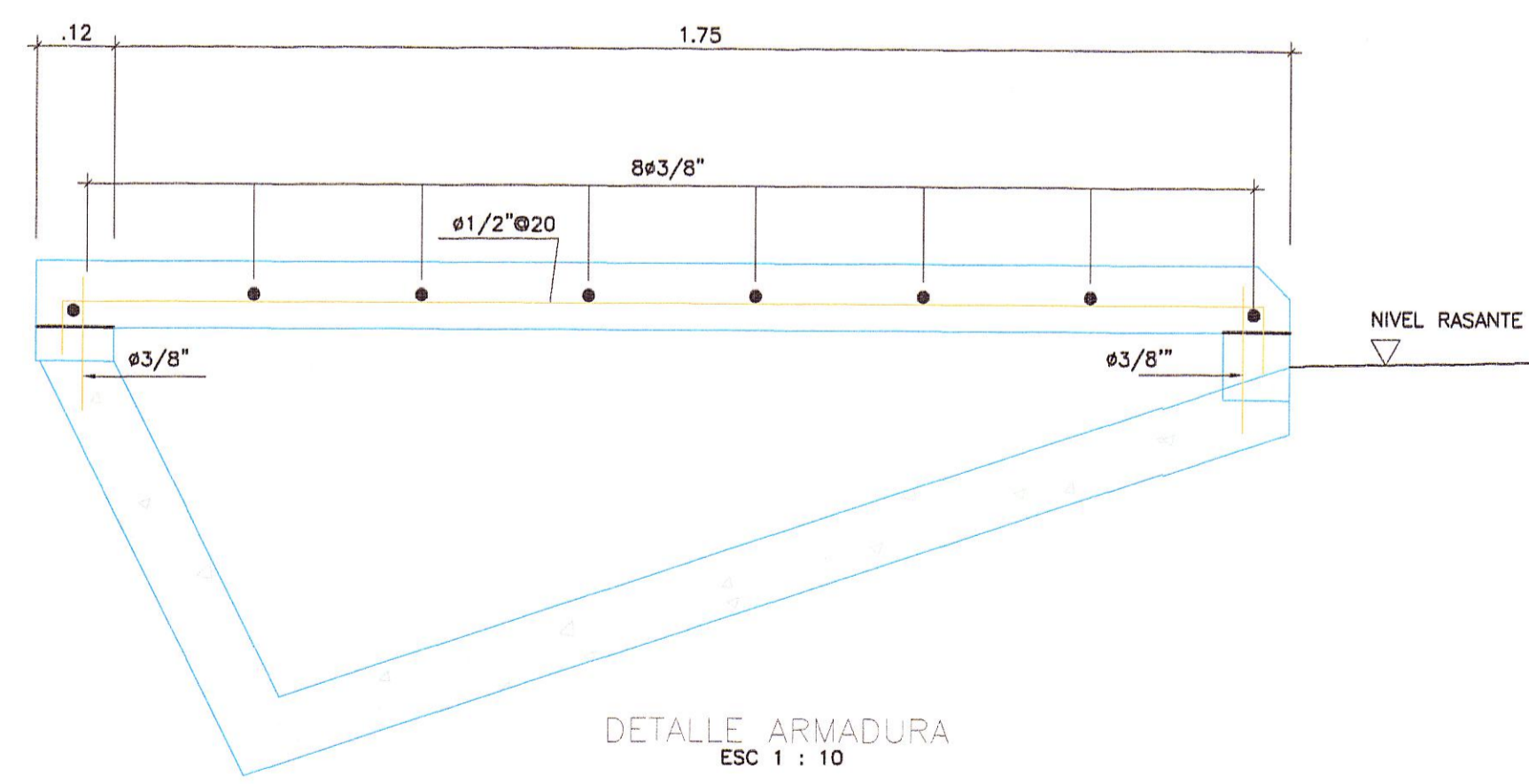

DETALLE ARMADURA  
ESC 1 : 10

*Viktor Sánchez Moya*  
Ingeniero Civil  
RUC: CIP 7853  
Jefe de Estudio

*Rosita López Avalos*  
ING. CIVIL  
REG. CIP 5454  
ESPECIALISTA EN HIDROLOGIA E HIDRAULICA



- ESPECIFICACIONES TECNICAS
- CONCRETO :  $f_c = 210 \text{ kg/cm}^2$ ,
  - ACERO :  $f_y = 4,200 \text{ kg/cm}^2$ ,
  - RECUBRIMIENTO : 2cm.

**PERÚ** Ministerio de Transportes y Comunicaciones  

 Provias Nacional

**CONSORCIO**  
**HIDROENERGIA-SANCHEZ MOYA**  
 Jefe Estudio: VICTOR SANCHEZ MOYA  
 Especialista: ROSITA LOPEZ  
 Revisión: 01  
 Proceso y Ploteo: J.C.H.

REVISIONES		
N°	FECHA	DESCRIPCION

ESTUDIO DEFINITIVO PARA LA CONSTRUCCION DEL  
PUENTE EL ABEJAL Y ACCESOS

DETALLE CUNETA CON TAPA

FECHA: SETIEMBRE 2013  
 ESCALA FORMATO A1: INDICADA ESCALA FORMATO A3: INDICADA  
 CT