



PERÚ

Ministerio
de Transportes
y Comunicaciones

Viceministerio
de Transportes

INSTITUTO
NACIONAL

CONTRATO DE CONSULTORIA N° 077-2016-MTC/20

ESTUDIO DE FACTIBILIDAD Y DEFINITIVO DEL PROYECTO “CONSTRUCCION, MEJORAMIENTO Y REHABILITACION DE LA CARRETERA CUSCO - CHINCHERO - URUBAMBA EN LA REGION CUSCO” ESTUDIO DEFINITIVO

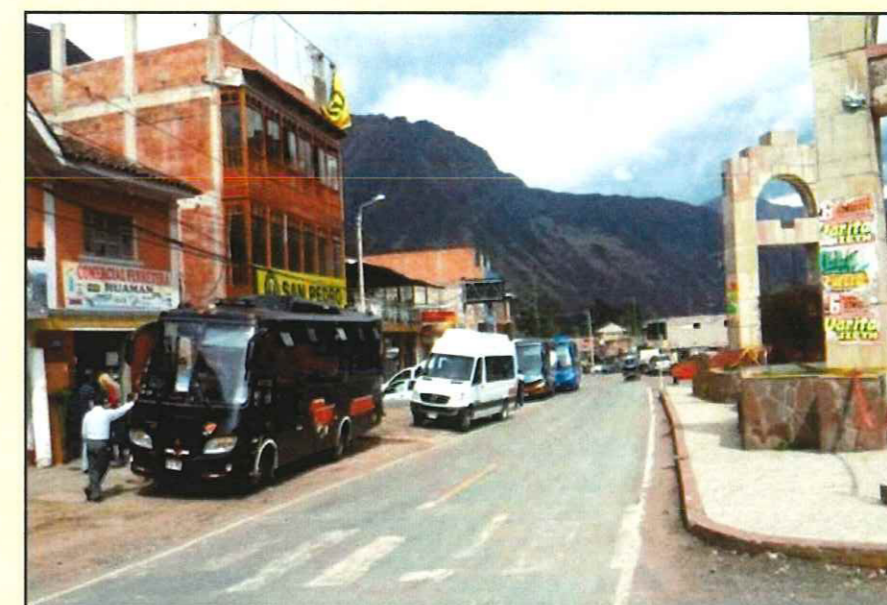
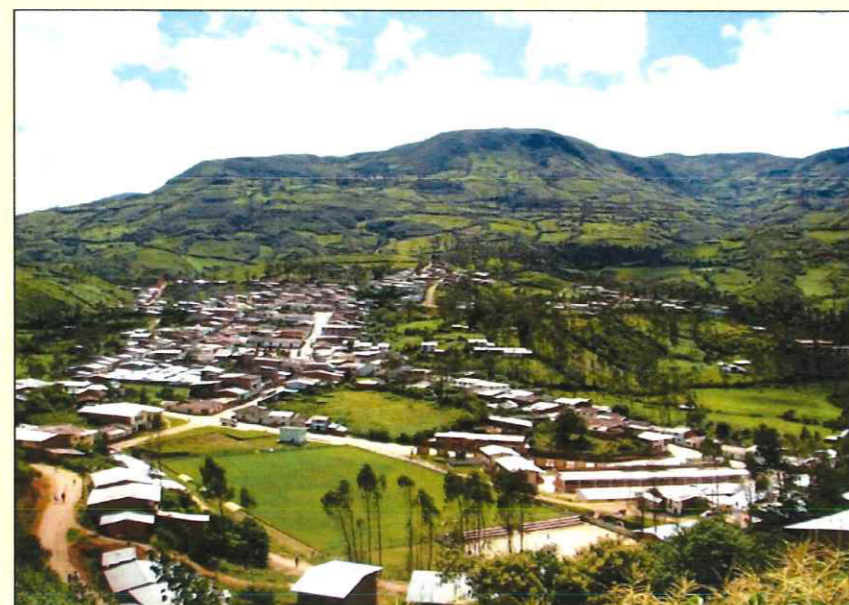

INFORME FINAL - TRAMO I

“Construcción de Vía de Acceso al Aeropuerto Internacional de Chinchero”

Km. 00+000 a Km. 14+229.50 y Km. 21+730 a Km. 43+756.59 (Eje Der.)
Km. 00+000 a Km. 14+250.00 y Km. 21+686.47 a Km. 43+475.65 (Eje izq.)

TOMO 2/2

VOLUMEN N° 03

ESTUDIO DE INGENIERIA

ESTUDIO DE TRAZO, TOPOGRAFIA Y DISEÑO VIAL

PLANOS



CONTRATO DE CONSULTORIA Nº 077-2016-MTC/20

ESTUDIO DEFINITIVO DEL PROYECTO “CONSTRUCCION, MEJORAMIENTO Y REHABILITACION DE LA CARRETERA CUSCO – CHINCHERO – URUBAMBA EN LA REGION CUSCO”

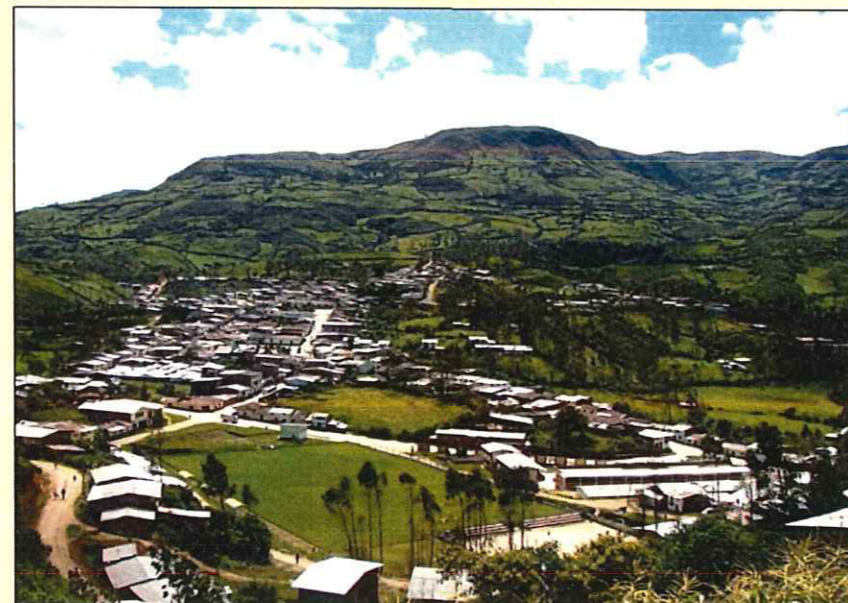

INFORME FINAL Nº 5
TRAMO Nº 1

Km. 14+229.50 – 21+730



VOLUMEN Nº09

PLANOS DEL PROYECTO

TOMO: 2-2

TOPOGRAFIA, TRAZO Y DISEÑO VIAL

INDICE DE PLANOS

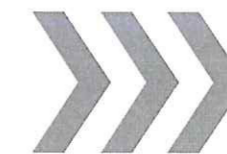

00236

TOMO 2 DE 2

- INDICE	
- INTERCAMBIOS VIALES	0282
- INTERCAMBIO VIAL AEROPUERTO	0283 - 0328
- INTERCAMBIO RAQCHI	0329 - 0351
- LEVANTAMIENTO TOPOGRAFICO DE CANTERAS	0352 - 0431
- LEVANTAMIENTO TOPOGRAFICO DE DEPOSITO DE MATERIAL EXCEDENTE (DMEs)	0432 - 0515
- INSTALACIONES AUXILIARES	0516 - 0521