

### REGISTRO DE SEÑAL

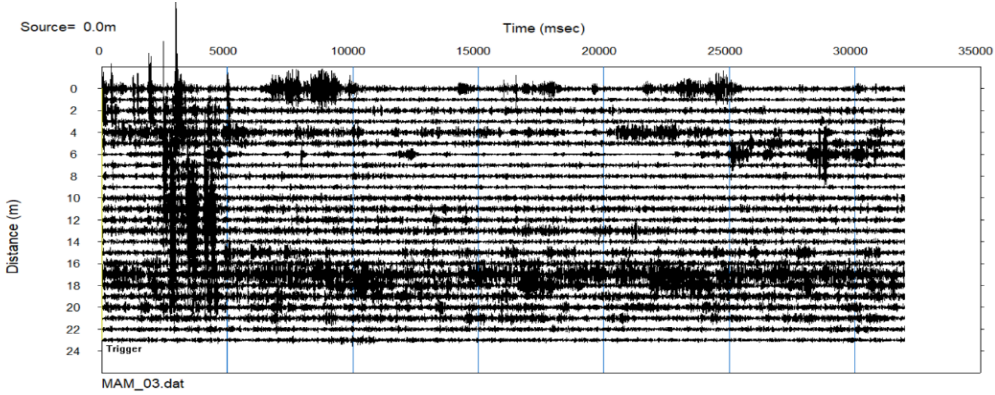

### ESPECTRO DE LA SEÑAL

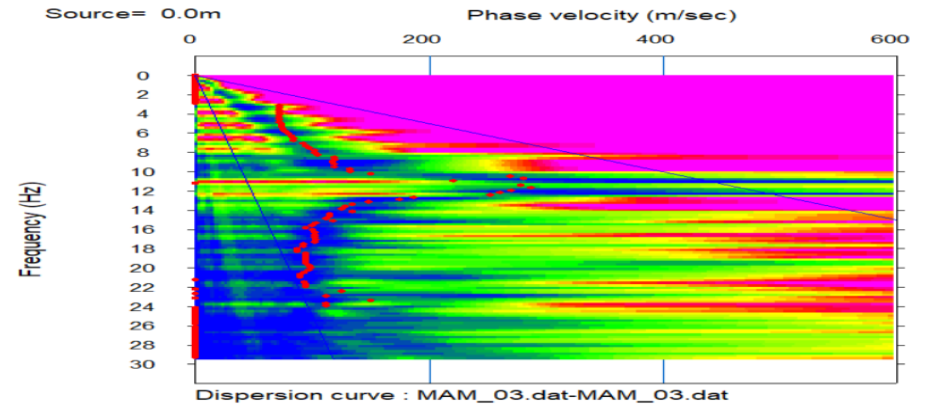

### ESPECTRO DE VELOCIDAD

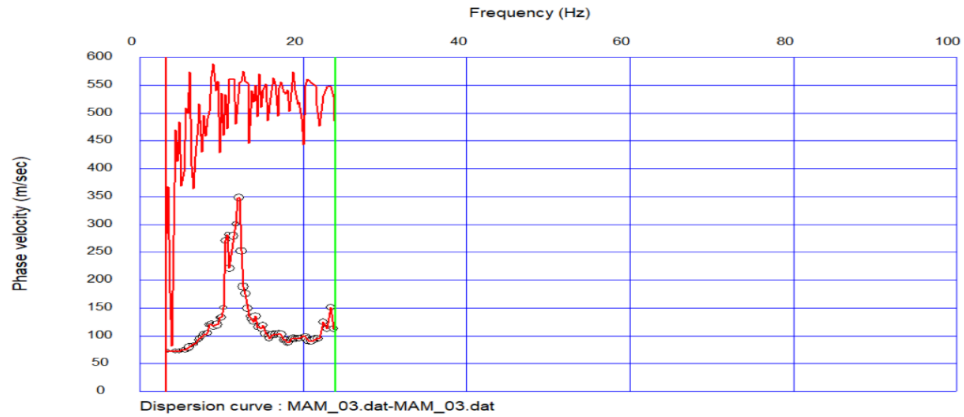

### CALCULO DE LA VELOCIDAD DE ONDA S

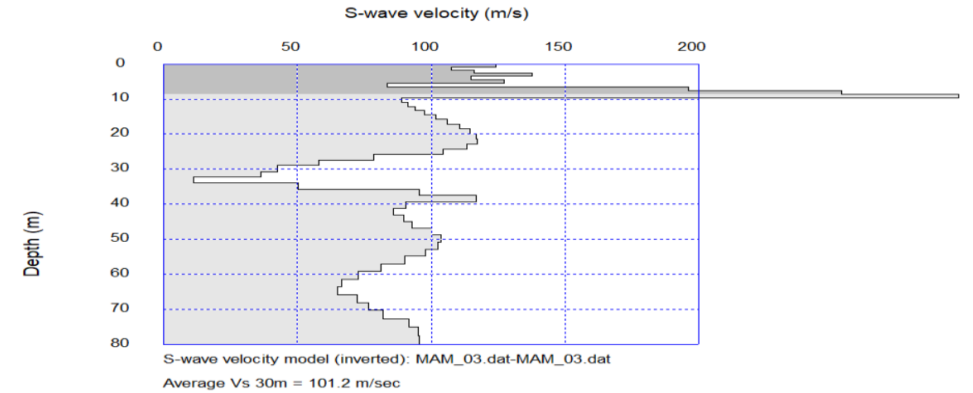

Proyecto: Estudio de Preinversión a nivel de Perfil Reforzado del Proyecto Carretera: Huaycan-Cieneguilla-Santiago de Tuna- San Andres de Tupicocha San Damian Yuracmayo- Yauli Pachachaca-EMP-PE-22

Ejecutor: JNR Consultores S.A.

Realizado por: Cesar Huayhua

Aprobado por:

Fecha: Noviembre,2018

MAM 03

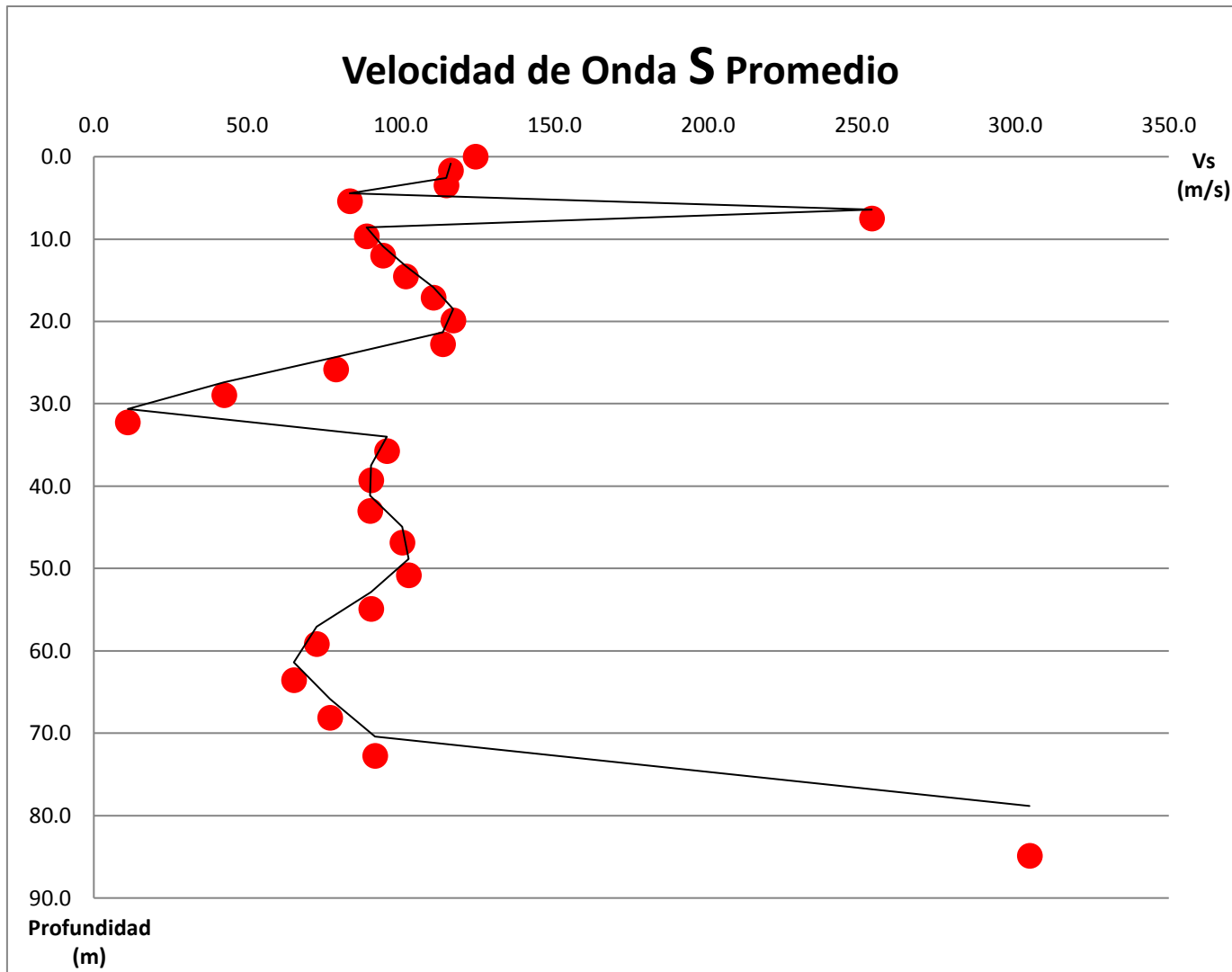

**Valores de Vel. de Onda S**

Depth(m)	S-velocity(m/s)
0.00	124
1.67	116
3.47	115
5.41	83
7.48	253
9.69	89
12.04	94
14.52	102
17.14	111
19.90	117
22.79	114
25.82	79
28.98	42
32.28	11
35.71	95
39.29	90
42.99	90
46.84	100
50.82	102
54.93	90
59.18	73
63.57	65
68.10	77
72.76	92
84.90	305



Proyecto: Estudio de Preinversión a nivel de Perfil Reforzado del Proyecto Carretera:  
Huaycan-Cieneguilla-Santiago de Tuna- San Andres de Tupicocha San Damian Yuracmayo-  
Yauli Pachachaca-EMP-PE-22

Ejecutor: JNR Consultores S.A.

Realizado por: Cesar Huayhua

Aprobado por:

Fecha: Noviembre, 2018

MAM 03