

REGISTRO DE SEÑAL

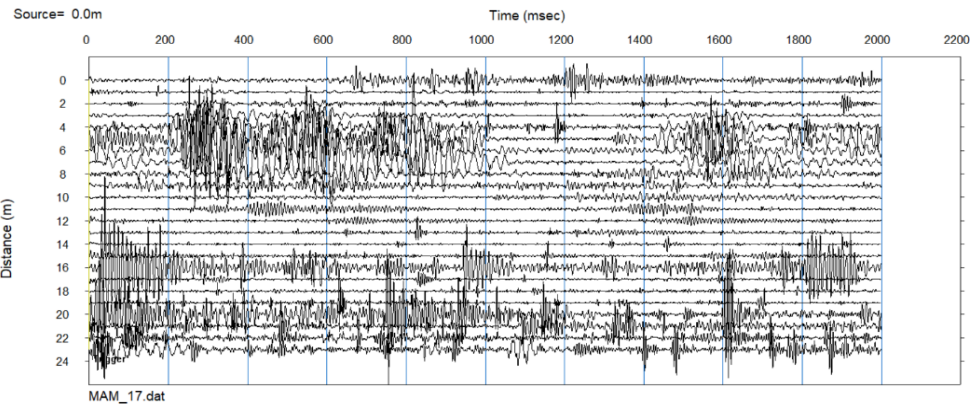

ESPECTRO DE LA SEÑAL

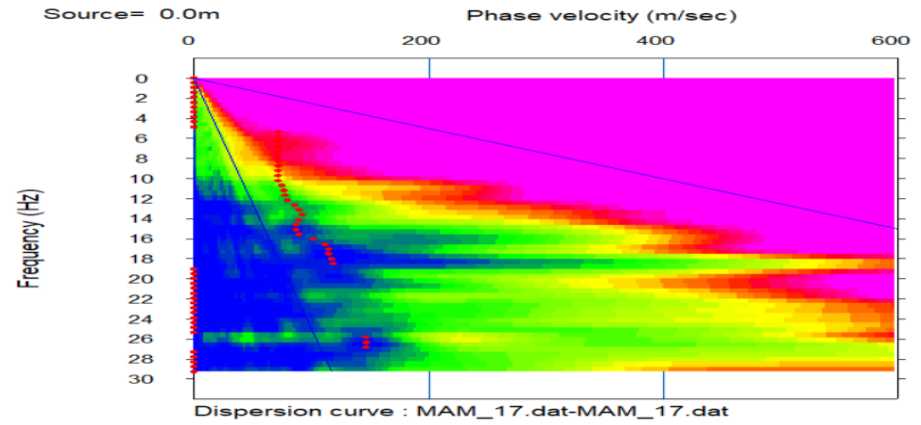

ESPECTRO DE VELOCIDAD

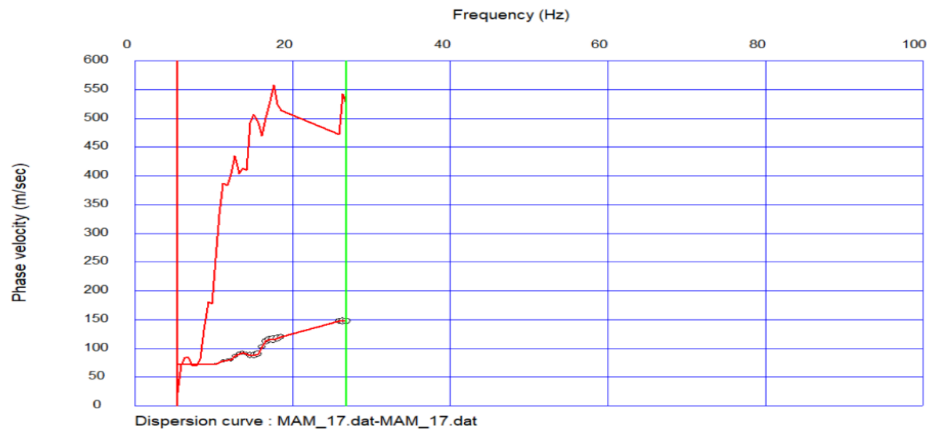

CALCULO DE LA VELOCIDAD DE ONDA S

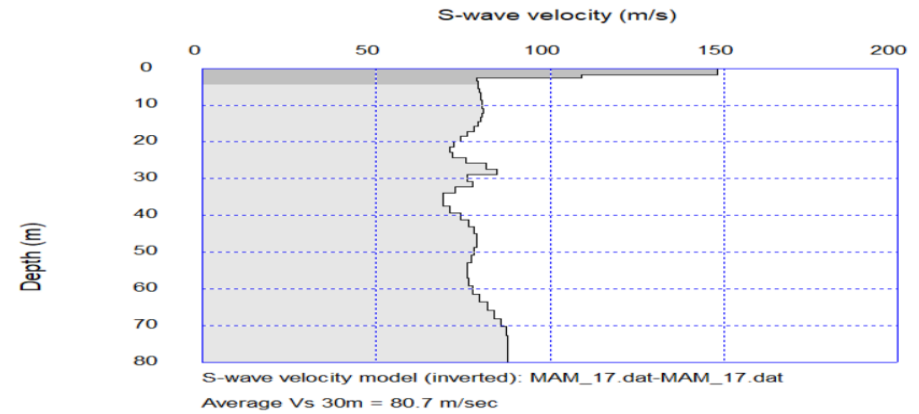

Proyecto: Estudio de Preinversión a nivel de Perfil Reforzado del Proyecto Carretera: Huaycan-Cieneguilla-Santiago de Tuna- San Andres de Tupicocha San Damian Yuracmayo- Yauli Pachachaca-EMP-PE-22

Ejecutor: JNR Consultores S.A.

Realizado por: Cesar Huayhua

Fecha: Noviembre,2018

Aprobado por:

MAM 17

Velocidad de Onda S Promedio

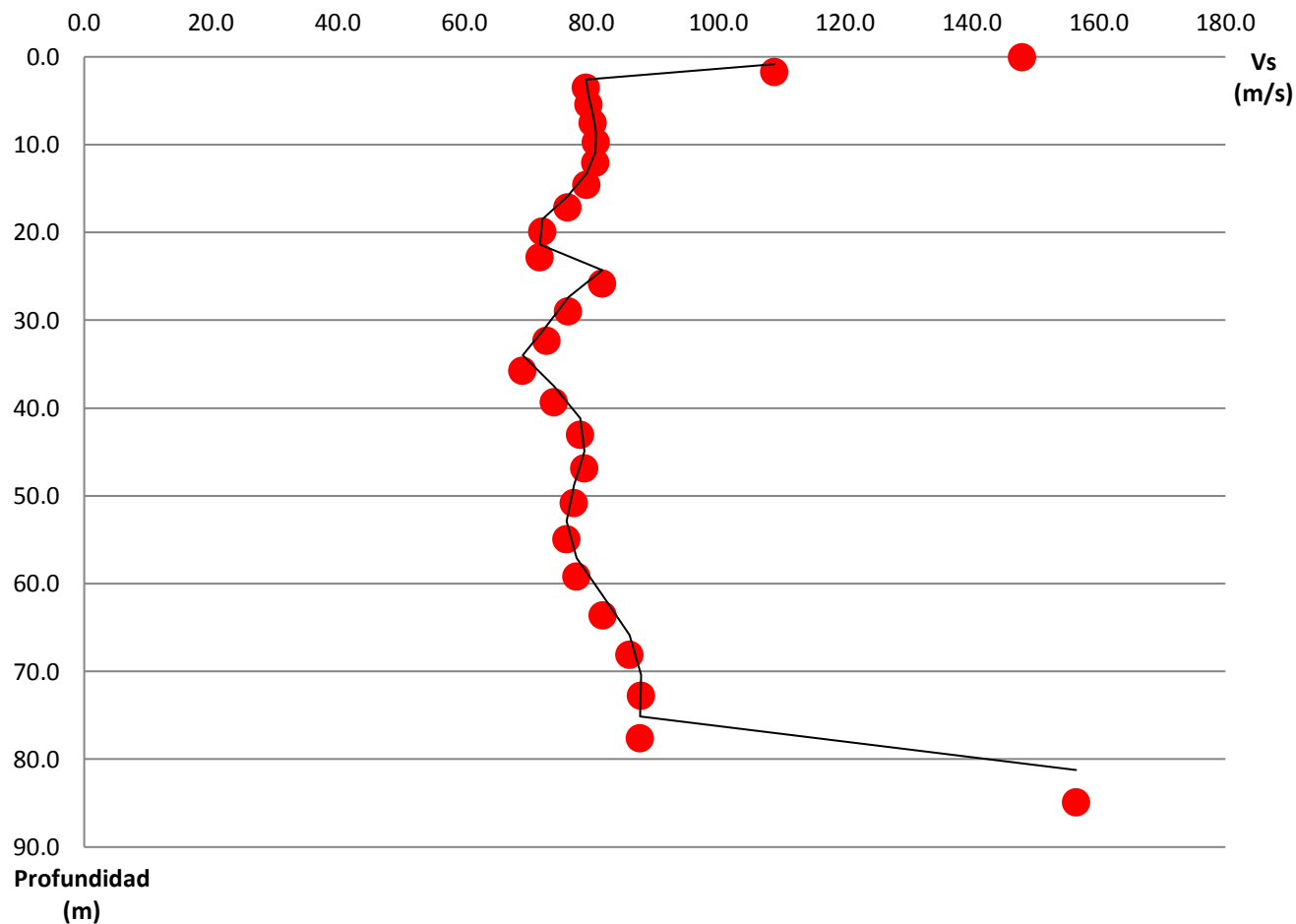

Valores de Vel. de Onda S

Depth(m)	S-velocity(m/s)
0.00	148
1.67	109
3.47	79
5.41	80
7.48	80
9.69	81
12.04	81
14.52	79
17.14	76
19.90	72
22.79	72
25.82	82
28.98	76
32.28	73
35.71	69
39.29	74
42.99	78
46.84	79
50.82	77
54.93	76
59.18	78
63.57	82
68.10	86
72.76	88
77.55	88
84.90	156



Proyecto: Estudio de Preinversión a nivel de Perfil Reforzado del Proyecto Carretera:
Huaycan-Cieneguilla-Santiago de Tuna- San Andres de Tupicocha San Damian
Yuracmayo- Yauli Pachachaca-EMP-PE-22

Ejecutor: JNR Consultores S.A.

Realizado por: Cesar Huayhua

Fecha: Noviembre, 2018

Aprobado por:

MAM 17