

REGISTRO DE SEÑAL

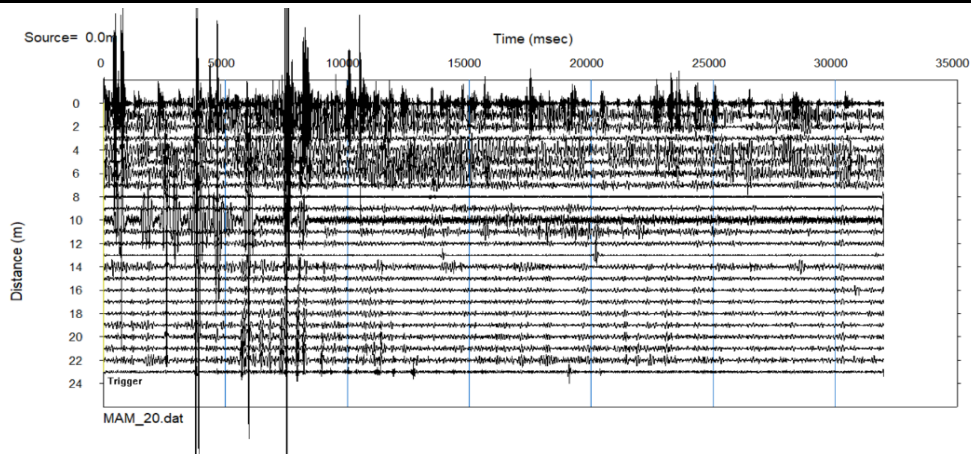

ESPECTRO DE LA SEÑAL

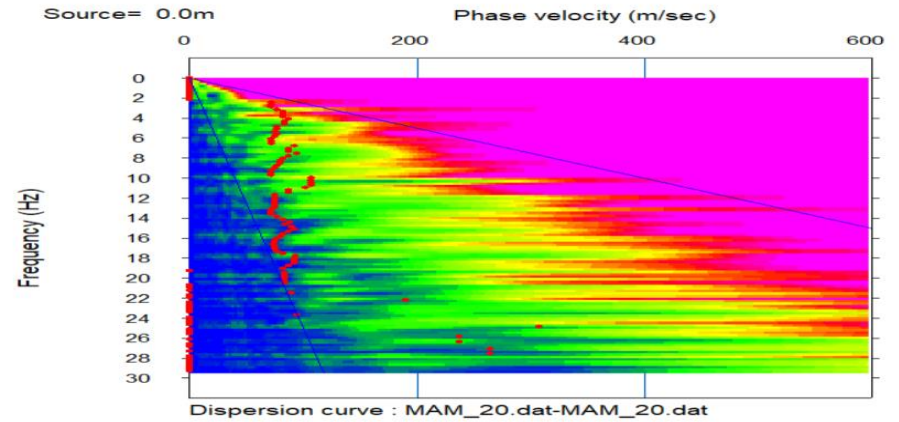

ESPECTRO DE VELOCIDAD

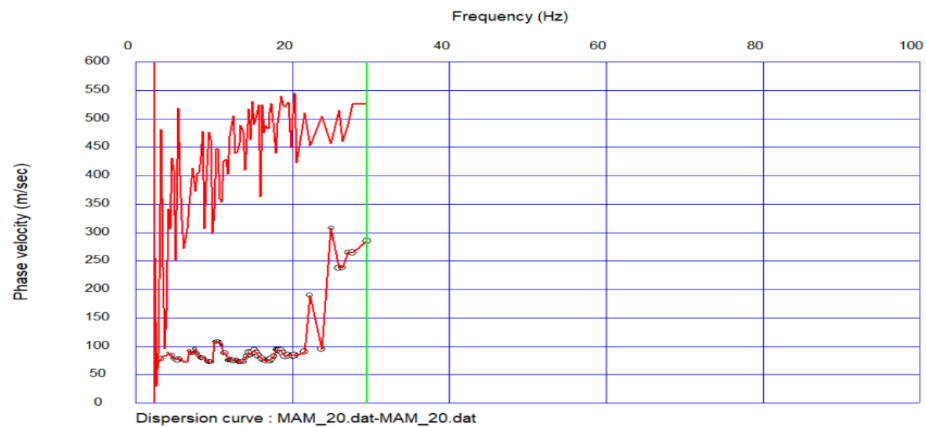

CALCULO DE LA VELOCIDAD DE ONDA S

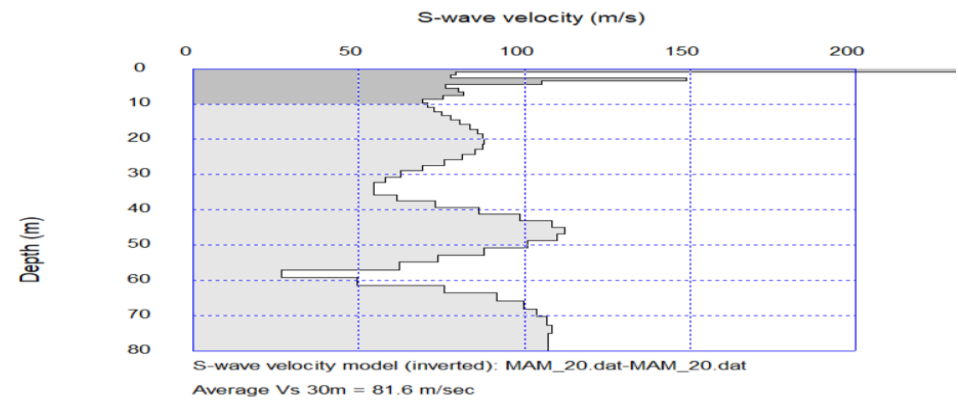

Proyecto: Estudio de Preinversión a nivel de Perfil Reforzado del Proyecto
Carretera: Huaycan-Cieneguilla-Santiago de Tuna- San Andres de Tupicocha
San Damian Yuracmayo- Yauli Pachachaca-EMP-PE-22

Ejecutor: JNR Consultores S.A.

Realizado por: Cesar Huayhua

Fecha: Noviembre,2018

Aprobado por:

MAM 20

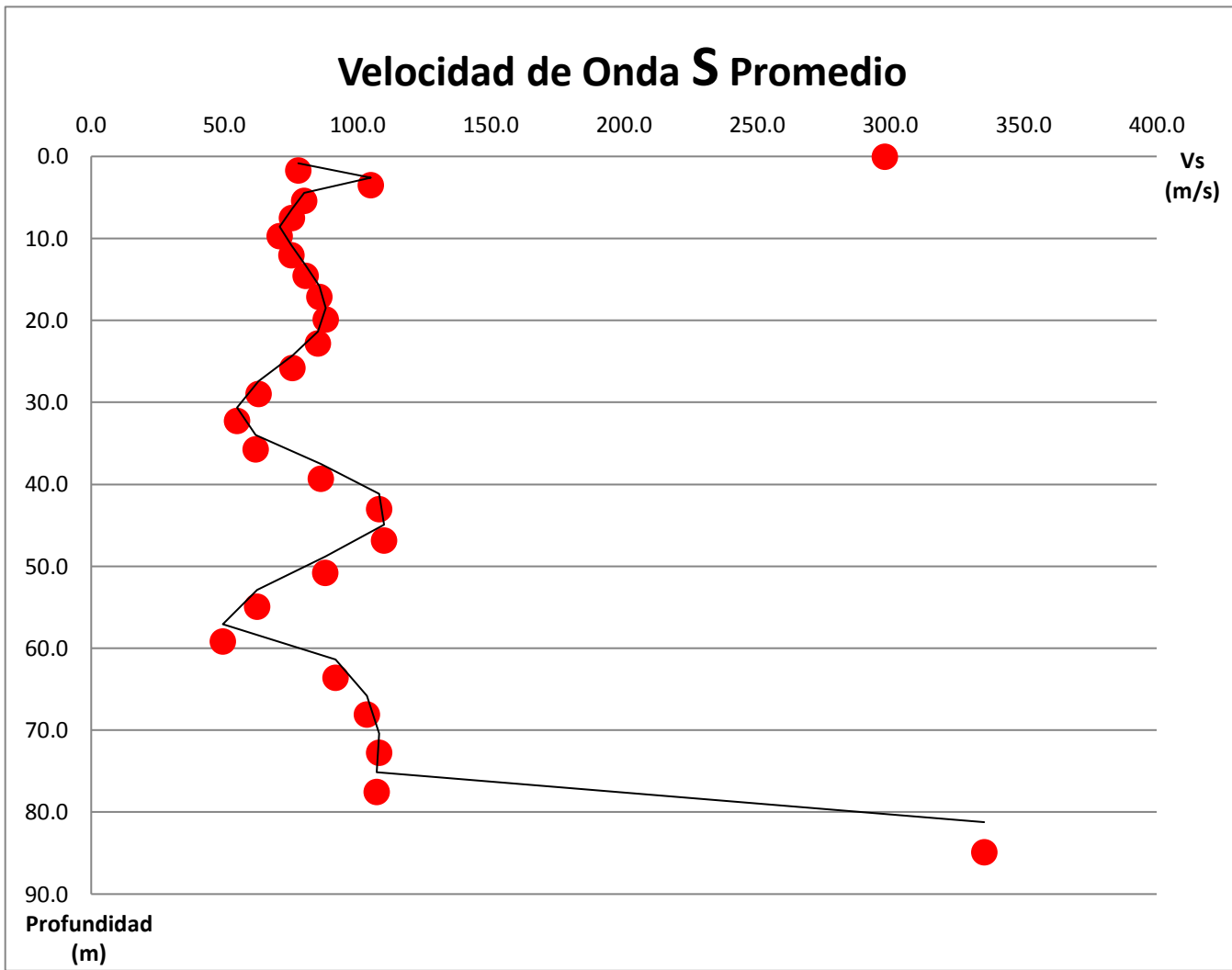

Valores de Vel. de Onda S

Depth(m)	S-velocity(m/s)
0.00	298
1.67	78
3.47	105
5.41	80
7.48	75
9.69	71
12.04	75
14.52	81
17.14	86
19.90	88
22.79	85
25.82	76
28.98	63
32.28	55
35.71	62
39.29	86
42.99	108
46.84	110
50.82	88
54.93	62
59.18	49
63.57	92
68.10	103
72.76	108
77.55	107
84.90	335



Proyecto: Estudio de Preinversión a nivel de Perfil Reforzado del Proyecto Carretera:
Huaycan-Cieneguilla-Santiago de Tuna- San Andres de Tupicocha San Damian
Yuracmayo- Yauli Pachachaca-EMP-PE-22

Ejecutor: JNR Consultores S.A.

Realizado por: Cesar Huayhua

Fecha: Noviembre, 2018

Aprobado por:

MAM 20