

Modo Normal al 10%

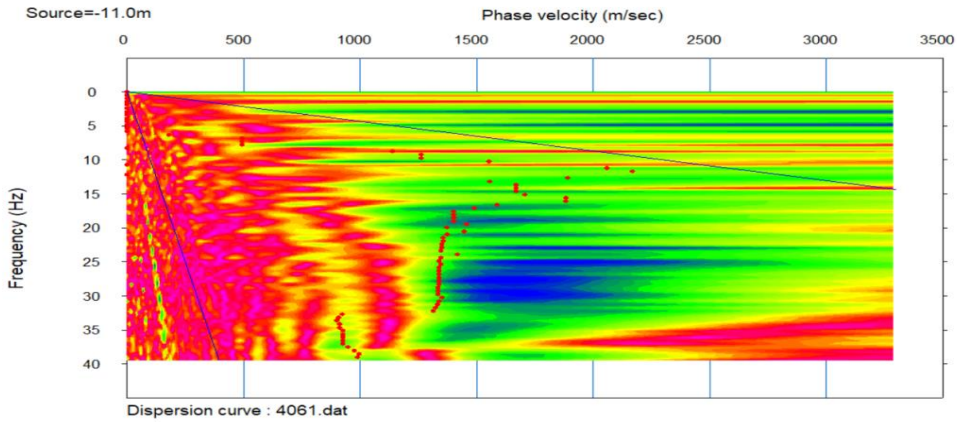

Modo Reverso al 20%

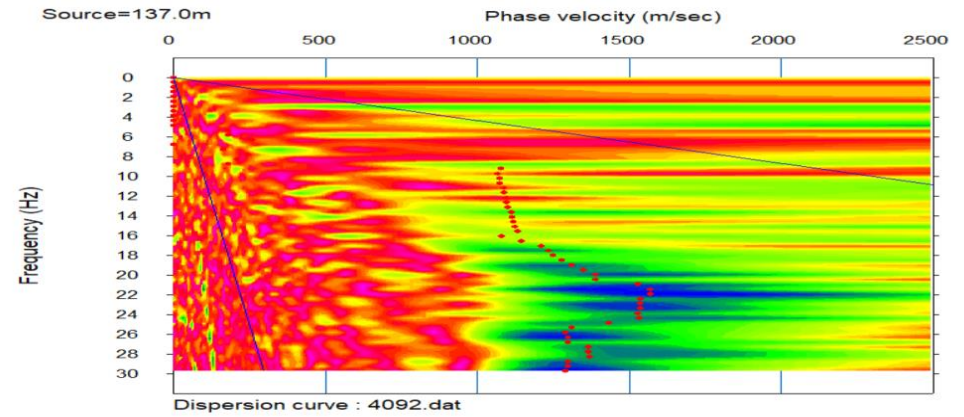

Espectro de Velocidad

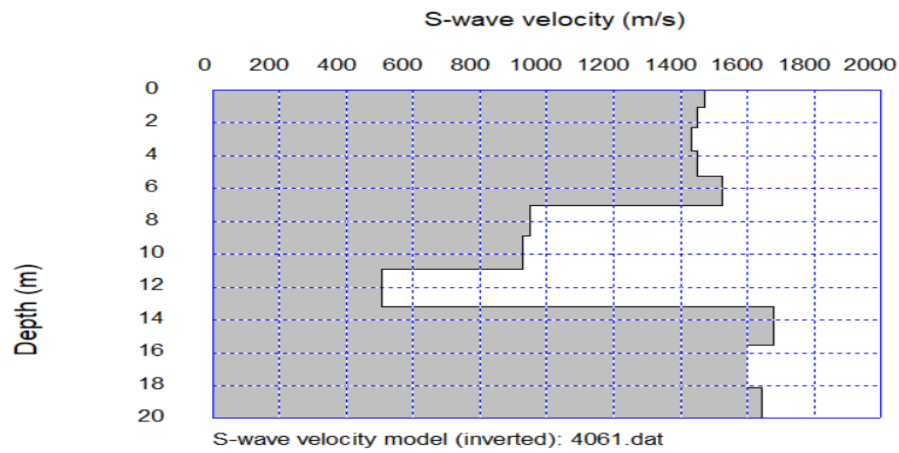

Espectro de Velocidad

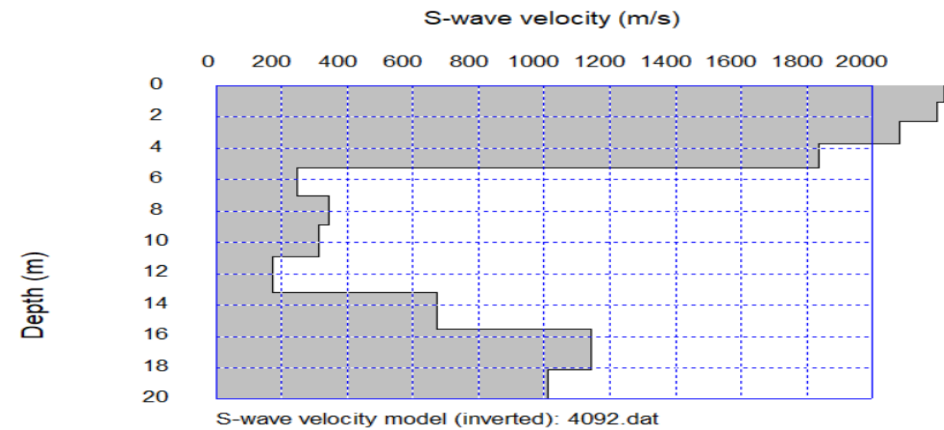

Inversion de Modelo de Velocidad

Inversion de Modelo de Velocidad



Proyecto: Estudio de Preinversión a nivel de Perfil Reforzado del Proyecto Carretera:  
Huaycan-Cieneguilla-Santiago de Tuna- San Andres de Tupicocha San Damian  
Yuracmayo- Yauli Pachachaca-EMP-PE-22

Ejecutor: JNR Consultores S.A.

Realizado por: Cesar Huayhua

Fecha: Noviembre, 2018

Aprobado por:

MASW 10

## MASW-10. Perfil Promedio de Velocidades

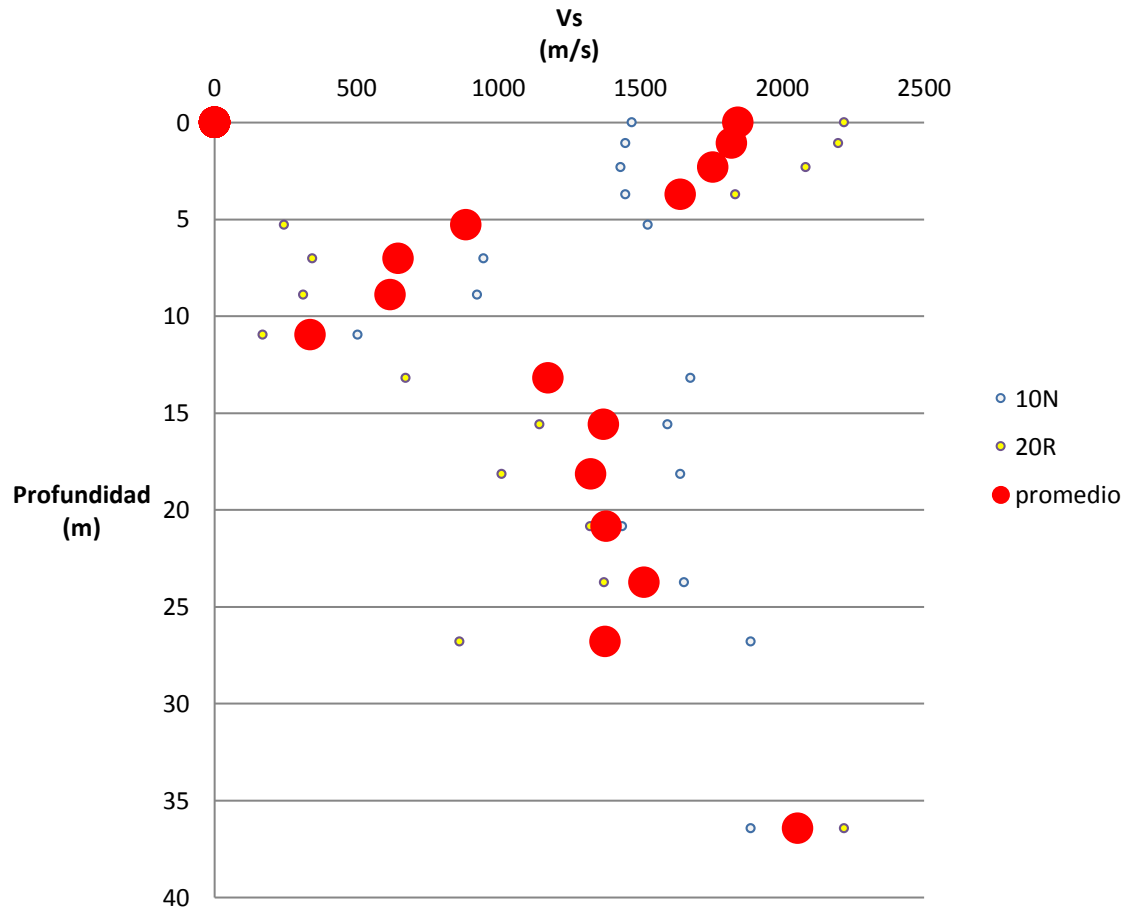

### Valores de Velocidad Onda S

Depth(m)	S-velocity(m/s)
0.00	1843.78
1.07	1822.22
2.31	1756.15
3.71	1640.55
5.27	885.30
7.01	645.93
8.90	618.37
10.96	336.68
13.19	1175.07
15.58	1370.19
18.13	1325.40
20.85	1380.20
23.74	1513.33
26.79	1376.43
36.43	2053.79



Proyecto: Estudio de Preinversión a nivel de Perfil Reforzado del Proyecto Carretera:  
Huaycan-Cieneguilla-Santiago de Tuna- San Andres de Tupicocha San Damian  
Yuracmayo- Yauli Pachachaca-EMP-PE-22

Ejecutor: JNR Consultores S.A.

Realizado por: Cesar Huayhua

Fecha: Noviembre, 2018

Aprobado por:

MASW 10