

Modo Normal al 30%

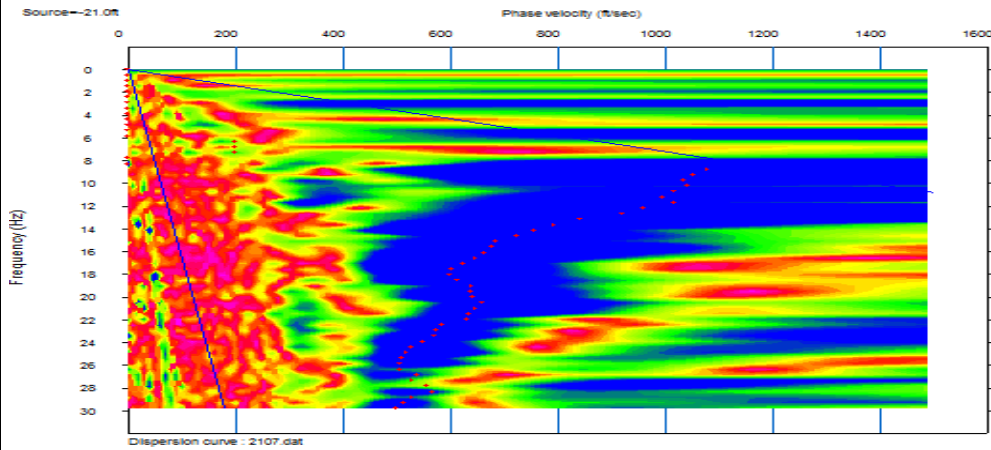

Modo Reverso al 30%

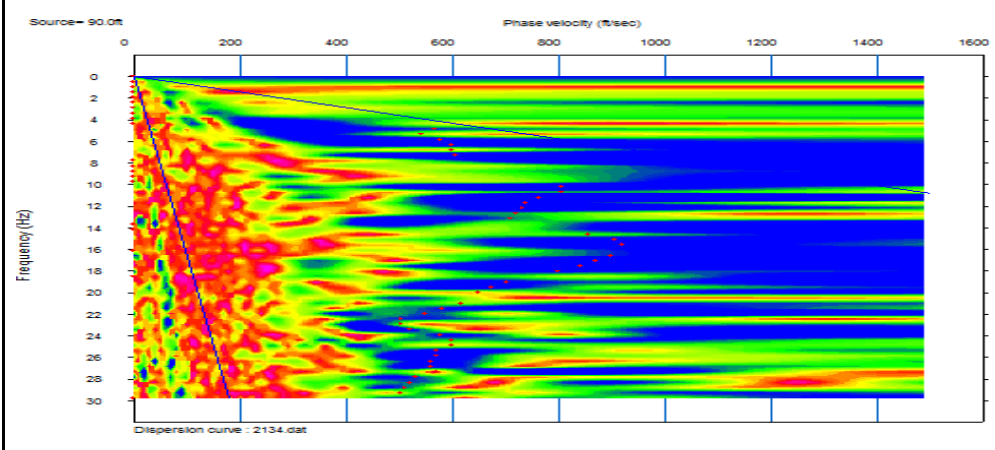

Espectro de Velocidad

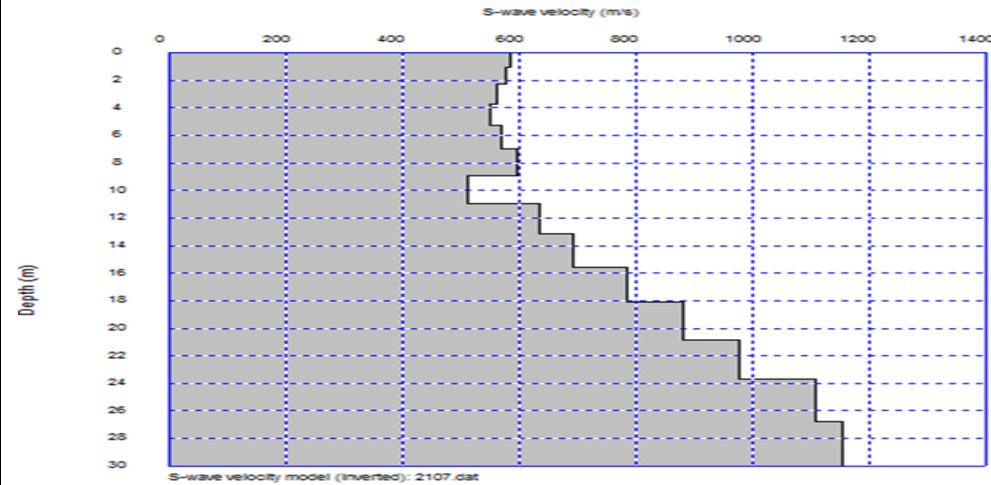

Espectro de Velocidad

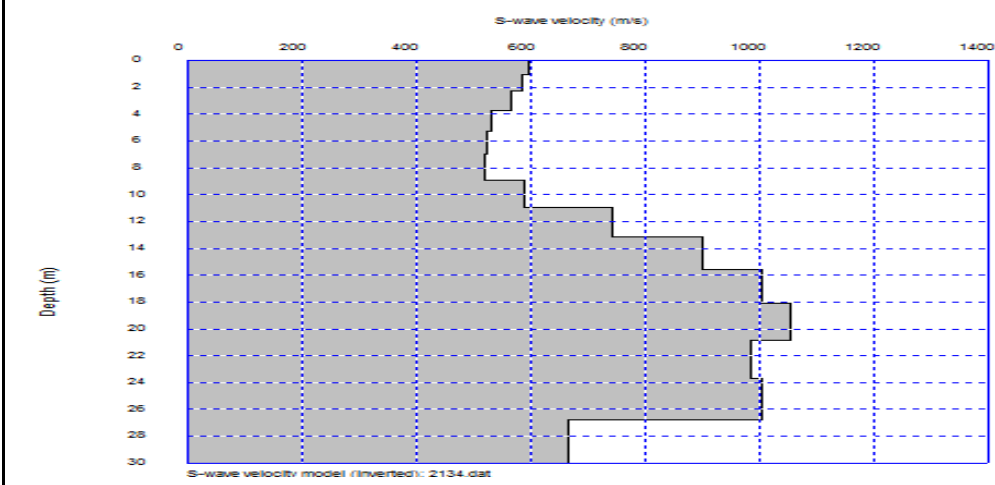

Inversion de Modelo de Velocidad

Inversion de Modelo de Velocidad



Proyecto: Estudio de Preinversión a nivel de Perfil Reforzado del Proyecto Carretera:
Huaycan-Cieneguilla-Santiago de Tuna- San Andres de Tupicocha San Damian
Yuracmayo- Yauli Pachachaca-EMP-PE-22

Ejecutor: JNR Consultores S.A.

Realizado por: Cesar
Huayhua

Aprobado por:

Fecha: Noviembre, 2018

MASW 18

MASW-18. Perfil Promedio de Velocidades

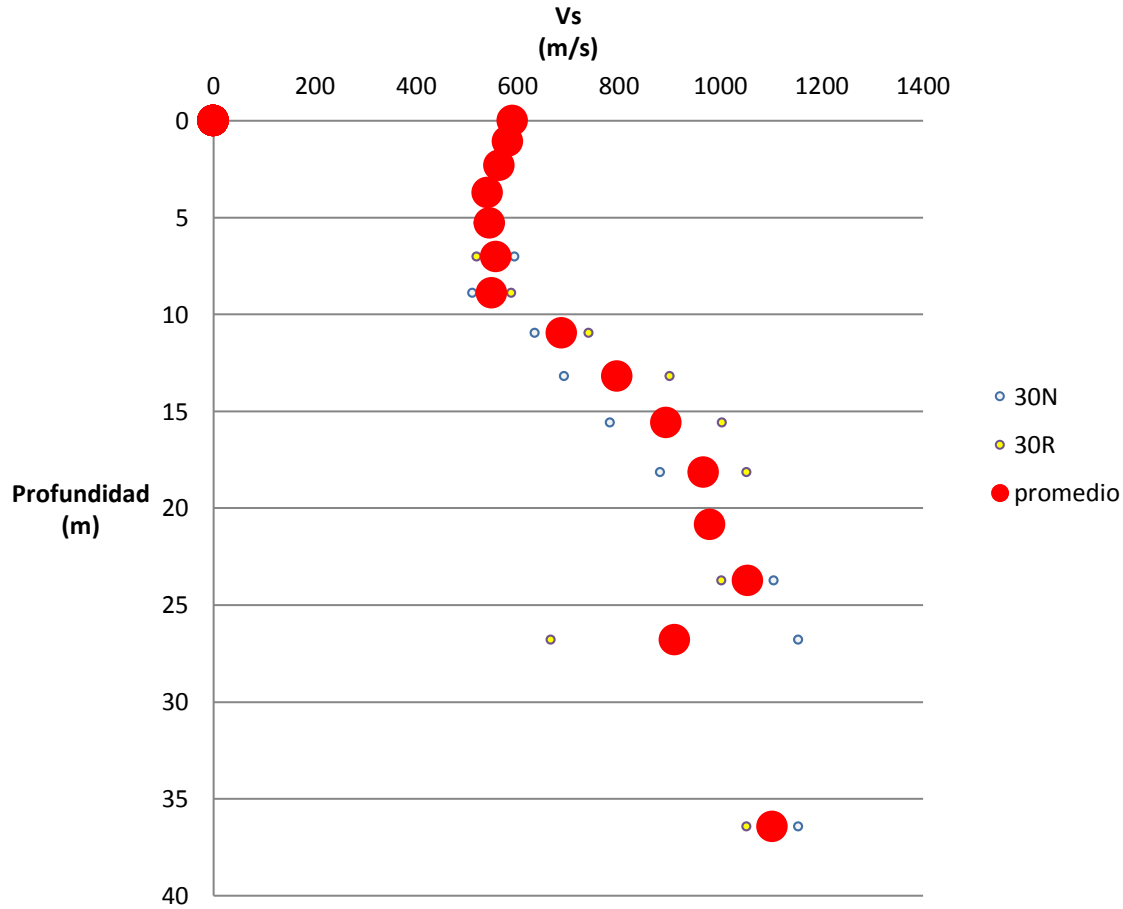

Valores de Velocidad Onda S

Depth(m)	S-velocity(m/s)
0.00	589.51
1.07	580.12
2.31	563.14
3.71	540.50
5.27	545.04
7.01	556.83
8.90	549.38
10.96	686.91
13.19	796.15
15.58	892.95
18.13	966.68
20.85	979.90
23.74	1054.03
26.79	909.95
36.43	1102.96



Proyecto: Estudio de Preinversión a nivel de Perfil Reforzado del Proyecto Carretera:
Huaycan-Cieneguilla-Santiago de Tuna- San Andres de Tupicocha San Damian
Yuracmayo- Yauli Pachachaca-EMP-PE-22

Ejecutor: JNR Consultores S.A.

Realizado por: Cesar
Huayhua

Fecha: Noviembre, 2018

Aprobado por:

MASW 18