

Modo Normal al 20%

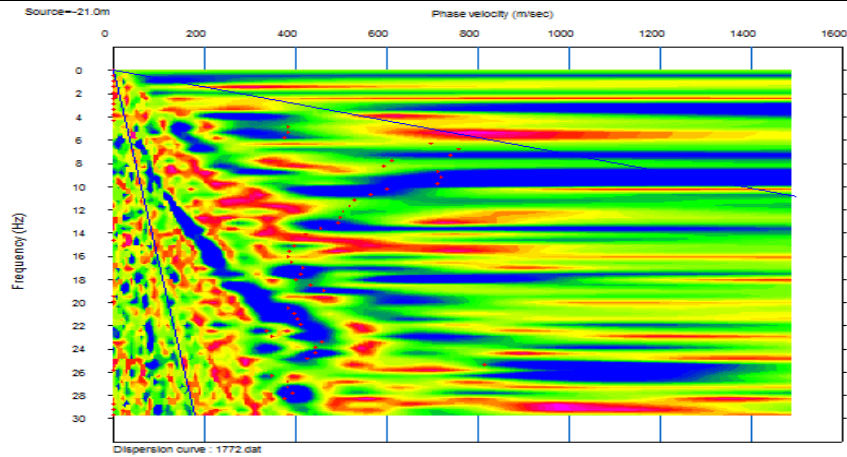

Modo Reverso al 20%

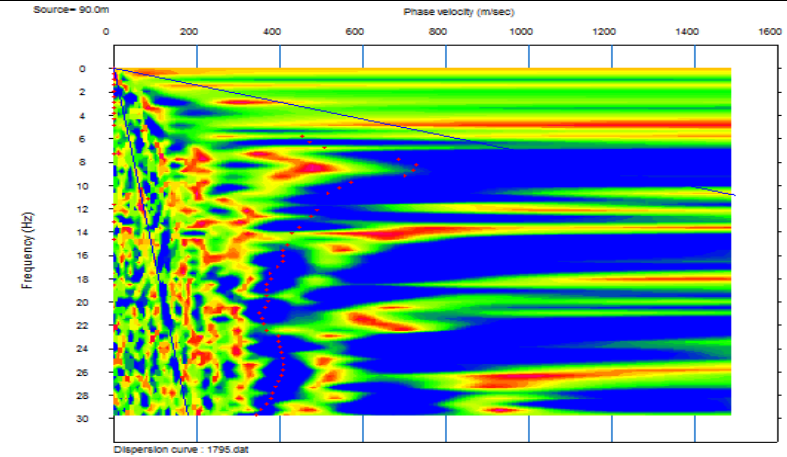

Espectro de Velocidad

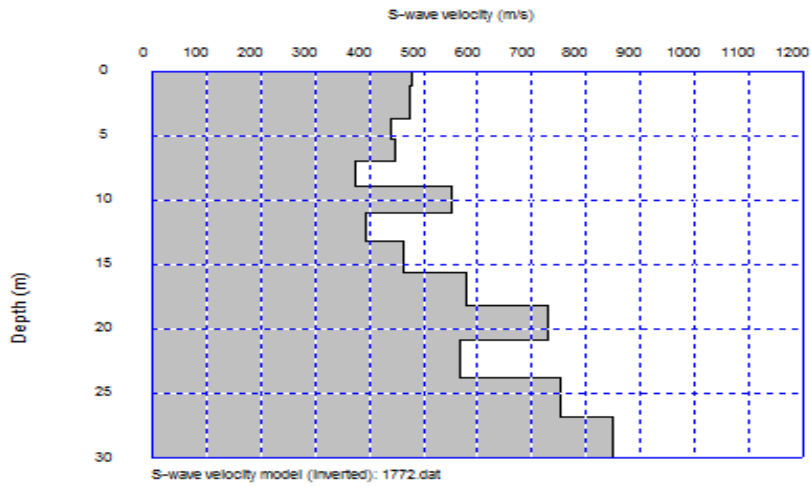

Espectro de Velocidad

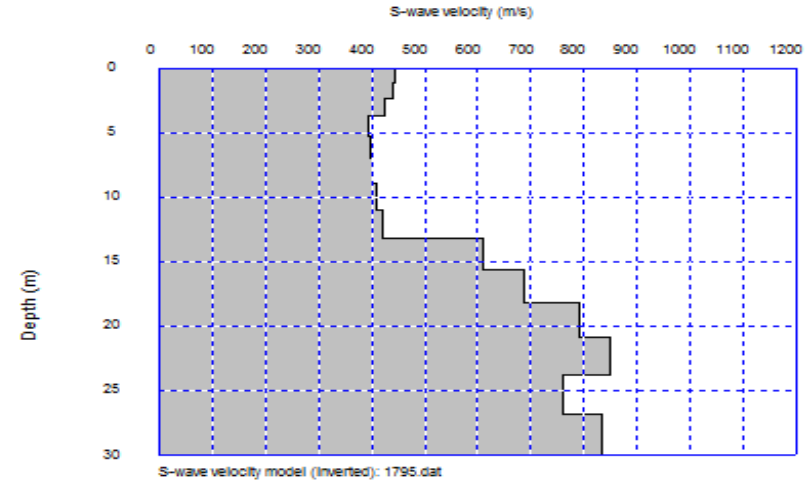

Inversion de Modelo de Velocidad

Inversion de Modelo de Velocidad



Proyecto: Estudio de Preinversión a nivel de Perfil Reforzado del Proyecto Carretera:
Huaycan-Cieneguilla-Santiago de Tuna- San Andres de Tupicocha San Damian
Yuracmayo- Yauli Pachachaca-EMP-PE-22

Ejecutor: JNR Consultores S.A.

Realizado por: Cesar
Huayhua

Aprobado por:

Fecha: Noviembre, 2018

MASW 19

MASW-19. Perfil Promedio de Velocidades

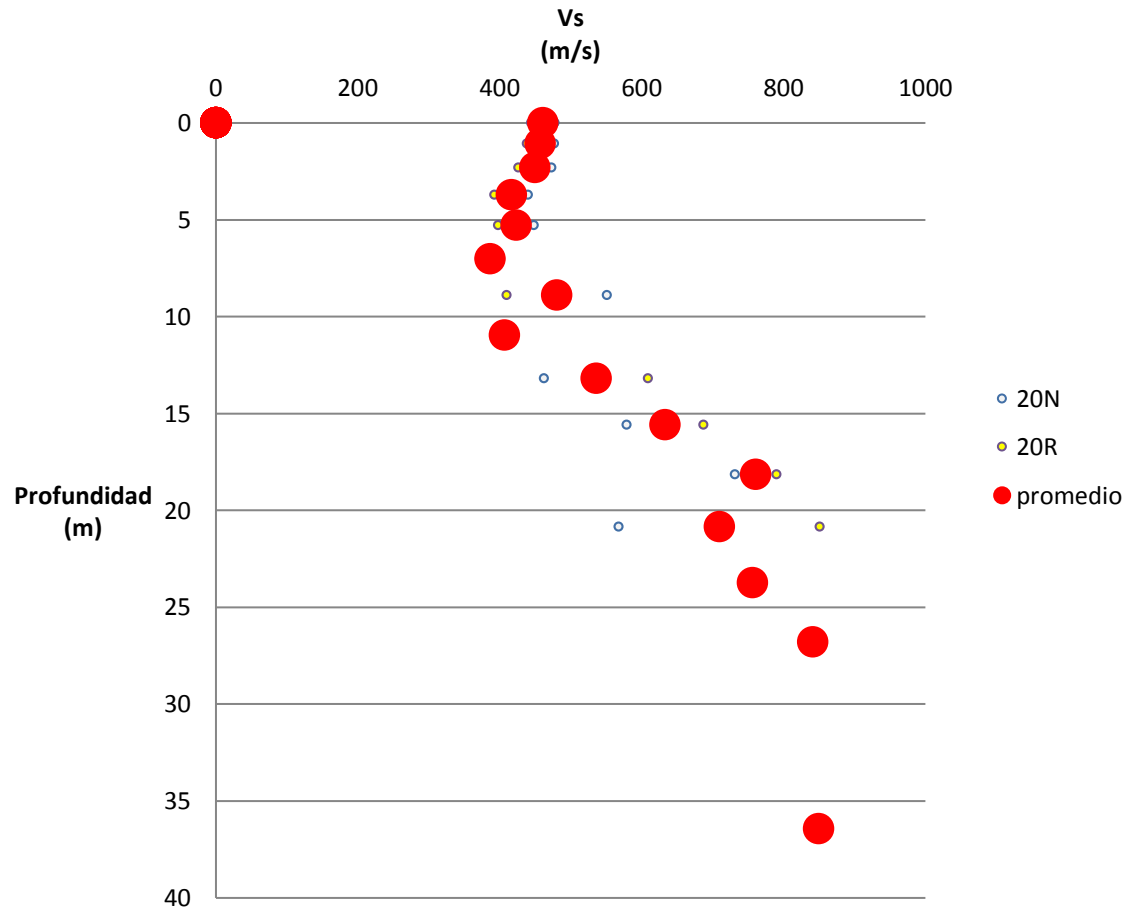

Valores de Velocidad Onda S

Depth(m)	S-velocity(m/s)
0.00	460.99
1.07	457.37
2.31	449.47
3.71	416.15
5.27	423.05
7.01	386.36
8.90	480.55
10.96	406.76
13.19	535.68
15.58	633.08
18.13	760.84
20.85	709.54
23.74	756.38
26.79	841.15
36.43	849.52



Proyecto: Estudio de Preinversión a nivel de Perfil Reforzado del Proyecto Carretera:
Huaycan-Cieneguilla-Santiago de Tuna- San Andres de Tupicocha San Damian
Yuracmayo- Yauli Pachachaca-EMP-PE-22

Ejecutor: JNR Consultores S.A.

Realizado por: Cesar
Huayhua

Aprobado por:

Fecha: Noviembre, 2018

MASW 19