

Modo Normal al 20%

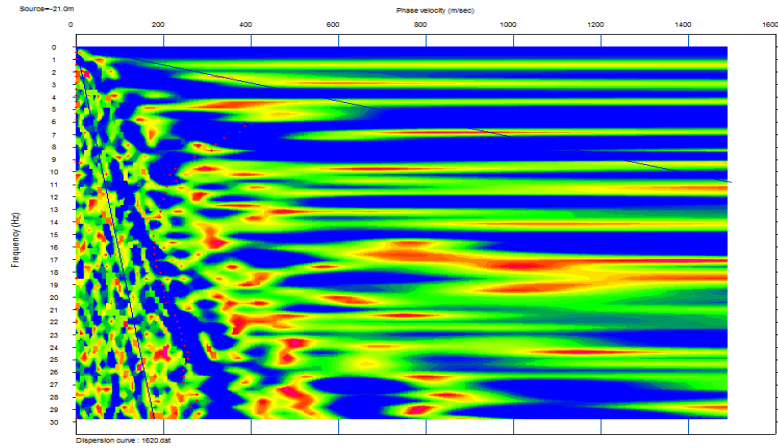

Modo Reverso al 10%

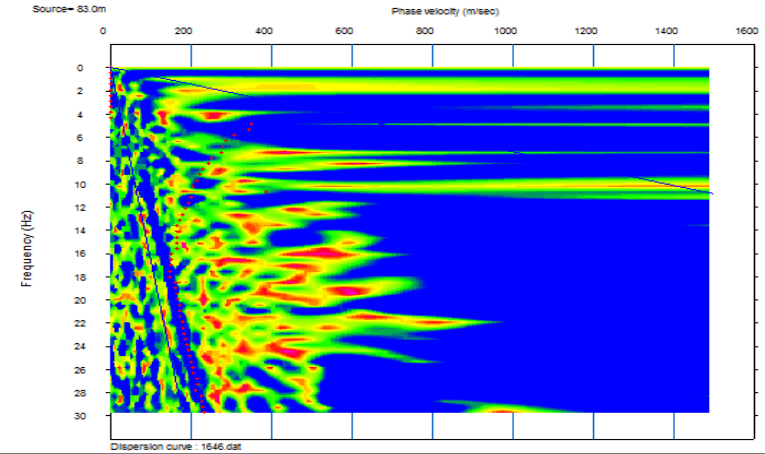

Espectro de Velocidad

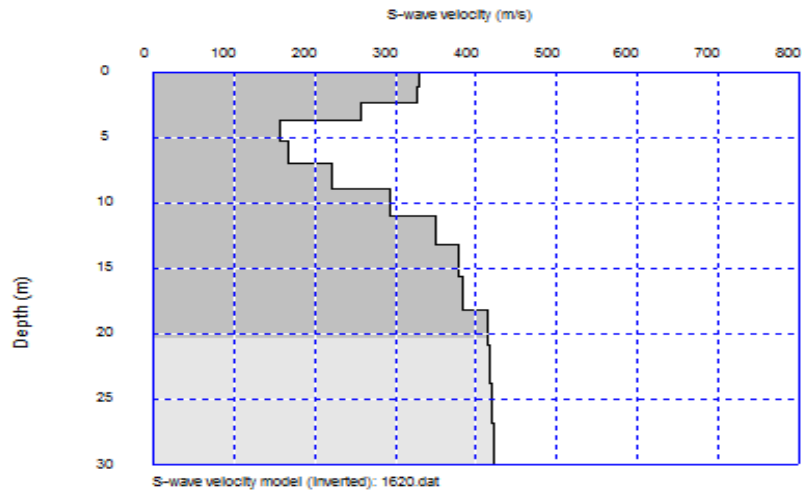

Espectro de Velocidad

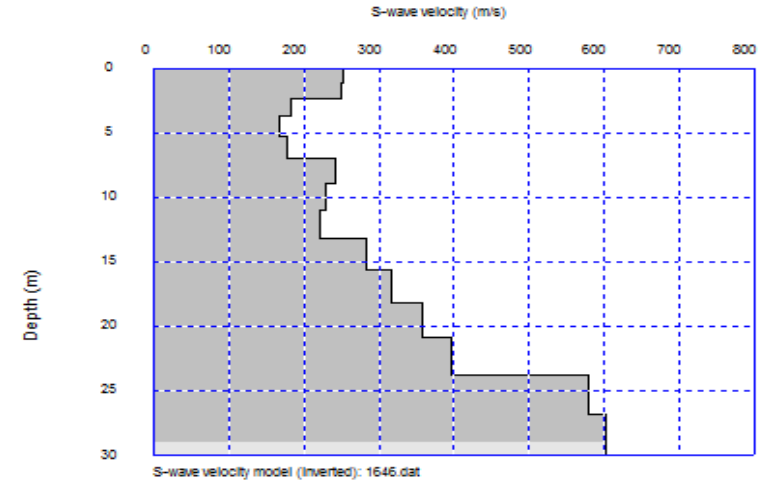

Inversion de Modelo de Velocidad

Inversion de Modelo de Velocidad



Proyecto: Estudio de Preinversión a nivel de Perfil Reforzado del Proyecto Carretera:
Huaycan-Cieneguilla-Santiago de Tuna- San Andres de Tupicocha San Damian
Yuracmayo- Yauli Pachachaca-EMP-PE-22

Ejecutor: JNR Consultores S.A.

Realizado por: Cesar
Huayhua

Aprobado por:

Fecha: Noviembre, 2018

MASW 21

MASW-21. Perfil Promedio de Velocidades

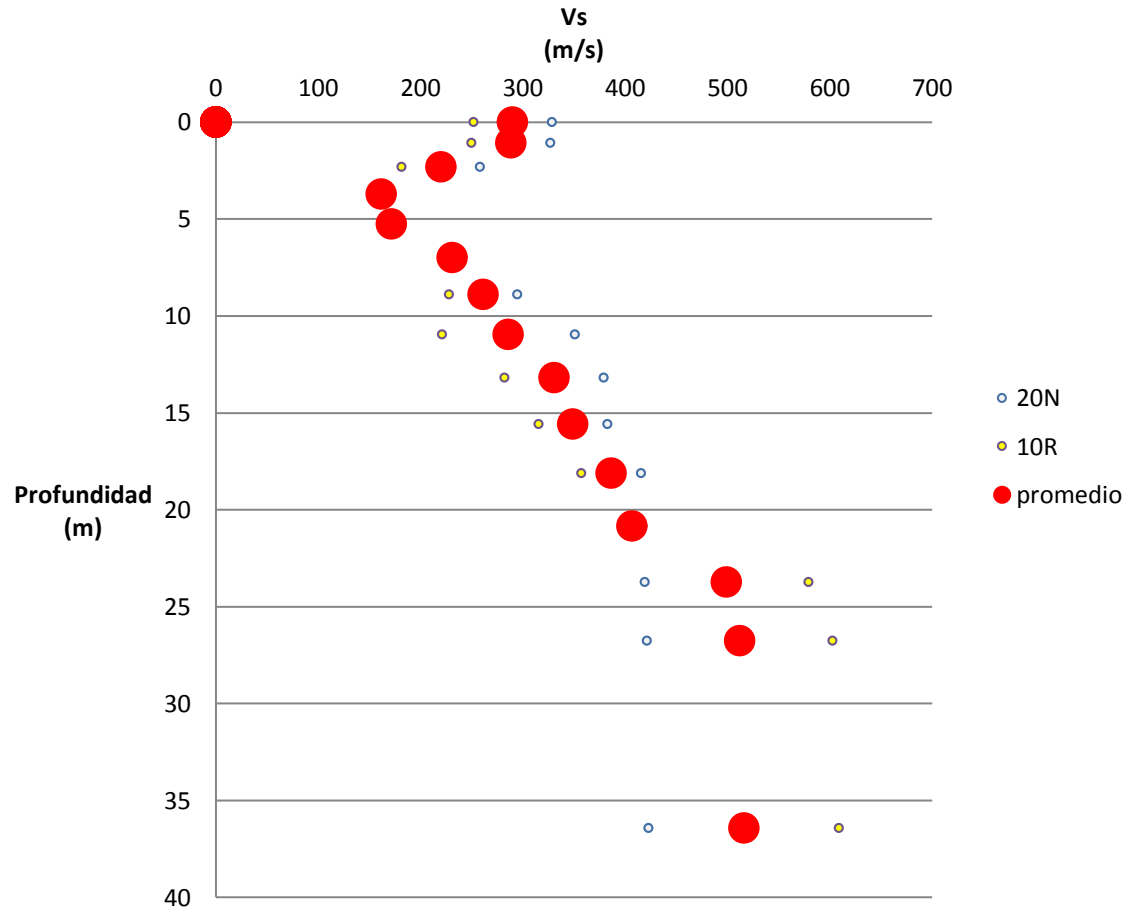

Valores de Velocidad Onda S

Depth(m)	S-velocity(m/s)
0.00	290.09
1.07	288.31
2.31	219.74
3.71	161.62
5.27	171.52
7.01	230.95
8.90	261.20
10.96	285.82
13.19	330.49
15.58	348.92
18.13	386.36
20.85	406.83
23.74	499.10
26.79	512.05
36.43	515.95



Proyecto: Estudio de Preinversión a nivel de Perfil Reforzado del Proyecto Carretera:
Huaycan-Cieneguilla-Santiago de Tuna- San Andres de Tupicocha San Damian
Yuracmayo- Yauli Pachachaca-EMP-PE-22

Ejecutor: JNR Consultores S.A.

Realizado por: Cesar
Huayhua

Aprobado por:

Fecha: Noviembre, 2018

MASW 21